



**PRÉFET  
DU CHER**

*Liberté  
Égalité  
Fraternité*

**Plan de prévention des risques  
d'inondation du Cher rural  
dans le département du Cher**

**extrait pour la commune de La Perche**



*Photo : DDT18 - Abbaye de Noirlac - mai 2001*

## **Atlas cartographique**

**Direction départementale des Territoires**

**6, place de la Pyrotechnie - CS 20001 - 18019 Bourges cedex - tél : 02 34 34 61 00 - fax : 02 34 34 63 00**  
Horaires d'ouverture : du lundi au jeudi de 9h à 11h30 et de 14h à 16h30 - le vendredi de 9h à 11h30 et de 14h à 16h



**PRÉFET  
DU CHER**

*Liberté  
Égalité  
Fraternité*

# Plan de prévention des risques d'inondation du Cher rural - Atlas approuvé

## Cartes des phénomènes naturels - Planche 2

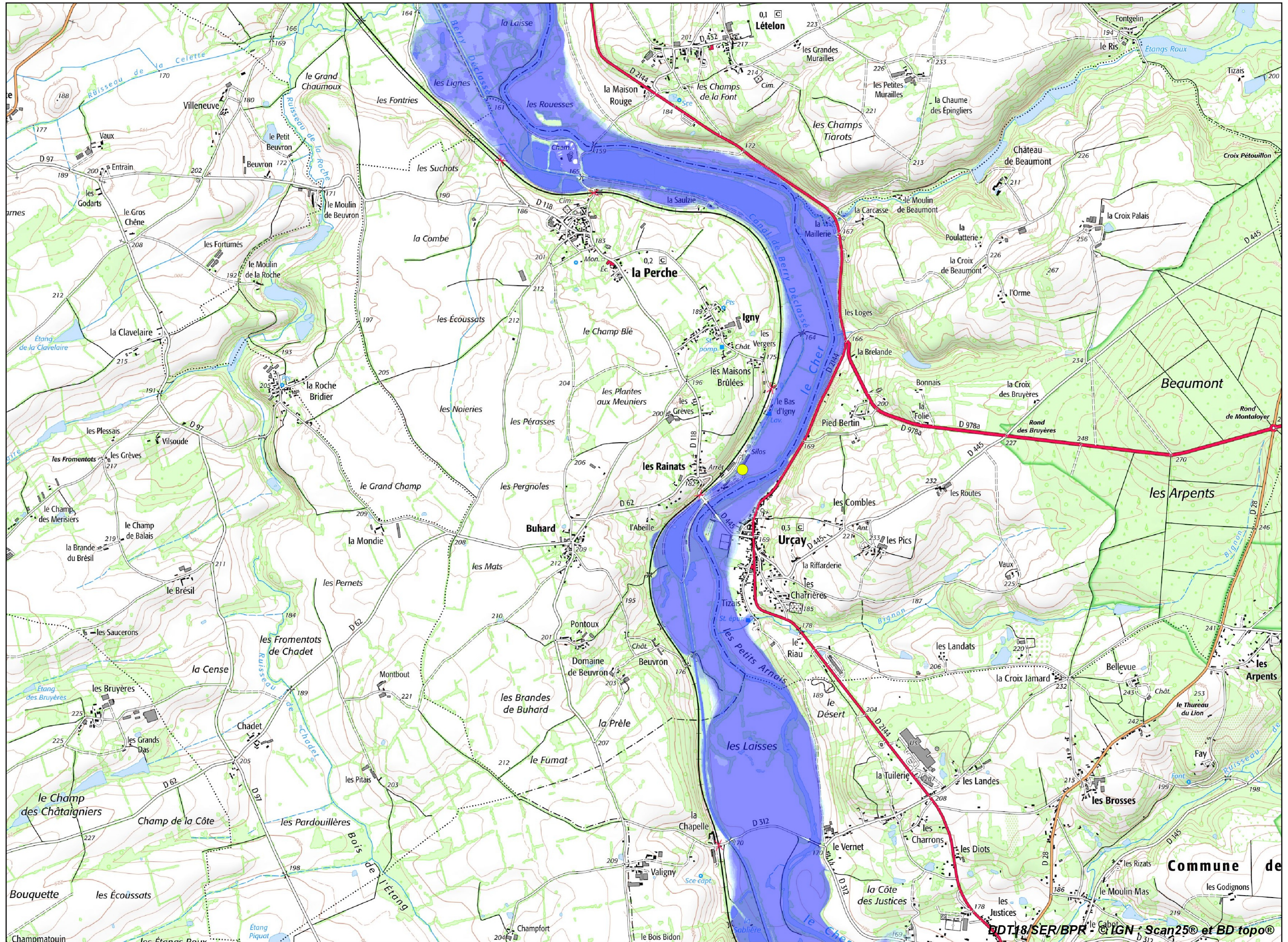

### Légende

#### Hauteurs de submersion

- hauteur inférieure à 0,50 m
- hauteur comprise entre 0,50 m et 1,00 m
- hauteur comprise entre 1,00 m et 1,50 m
- hauteur comprise entre 1,50 m et 2,00 m
- hauteur supérieure à 2,00 m

#### Repères de crues

- Repères de crue de 1940
- Repères de crue de 1958
- Repères de crue de 1977
- Repères de crue de 2001

**Échelle 1/25 000**  
(impression A3)



Plan de prévention des risques d'inondation du Cher rural - Cartes des aléas et des enjeux - Atlas approuvé  
 Planche 4 - Communes d'Ainay-le-Vieil et La Perche

**PRÉFET  
DU CHER**

*Liberté  
Égalité  
Fraternité*

**Légende**

**Aléas**

- Hauteur inférieure à 0,50 m
- Hauteur comprise entre 0,50 m et 1,00 m
- Hauteur comprise entre 1,00 m et 2,00 m
- Hauteur supérieure à 2,00 m
- Eaux permanentes
- Zones de vitesse marquée

**Enjeux ponctuels en zone inondable**

- Camping
- Captage AEP
- Église
- Élevage
- Établissement scolaire
- Exploitation agricole
- Gymnase
- ICPE
- Mairie
- Musée
- Ouvrage assainissement collectif
- Salle des fêtes
- Secours
- Transformateur ou poste électrique

**Autres**

- Bâti en zone inondable

**Échelle 1/10 000  
(impression A3)**

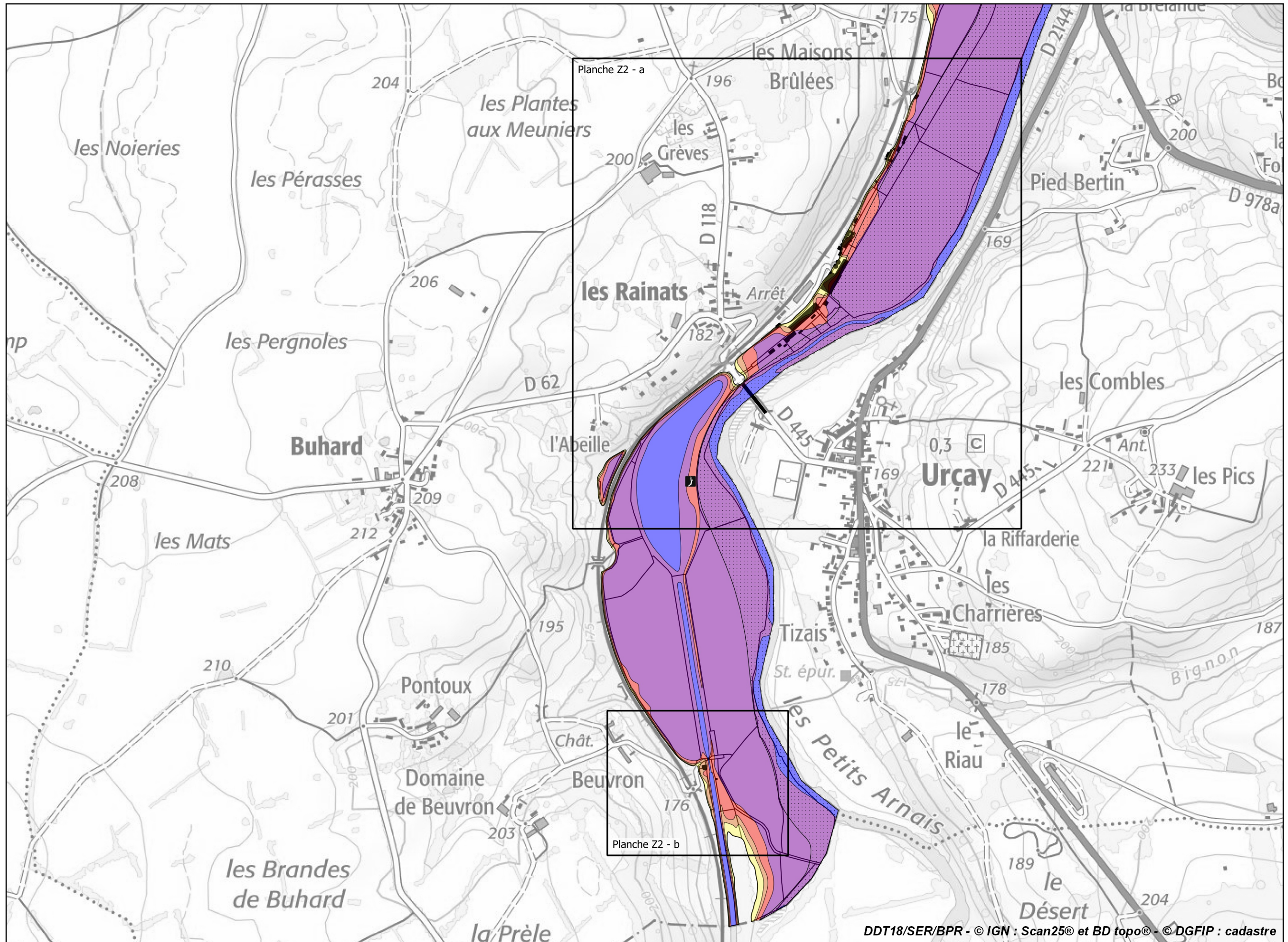



# Plan de prévention des risques d'inondation du Cher rural - Cartes des aléas et des enjeux - Atlas approuvé

## Planche 5 - Communes d'Ainay-le-Vieil et La Perche

**PRÉFET  
DU CHER**

*Liberté  
Égalité  
Fraternité*

### Légende

#### Aléas

- Hauteur inférieure à 0,50 m
- Hauteur comprise entre 0,50 m et 1,00 m
- Hauteur comprise entre 1,00 m et 2,00 m
- Hauteur supérieure à 2,00 m
- Eaux permanentes
- Zones de vitesse marquée

#### Enjeux ponctuels en zone inondable

- Camping
- Captage AEP
- Église
- Élevage
- Établissement scolaire
- Exploitation agricole
- Gymnase
- ICPE
- Mairie
- Musée
- Ouvrage assainissement collectif
- Salle des fêtes
- Secours
- Transformateur ou poste électrique

#### Autres

- Bâti en zone inondable

Échelle 1/10 000  
(impression A3)

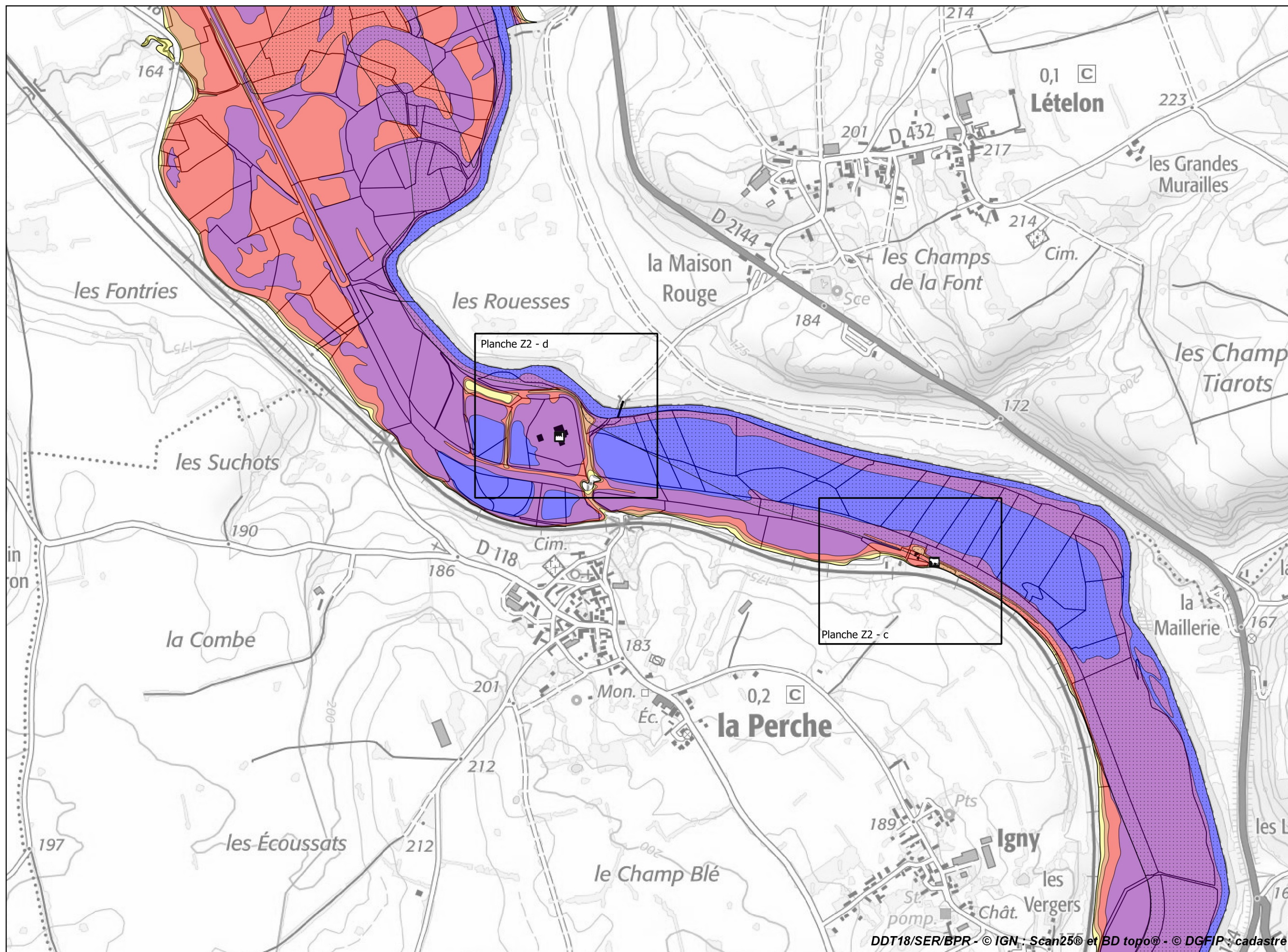



Plan de prévention des risques d'inondation du Cher rural - Cartes des aléas et des enjeux - Atlas approuvé  
Planche de zooms Z2 - Commune de La Perche

**PRÉFET  
DU CHER**

*Liberté  
Égalité  
Fraternité*

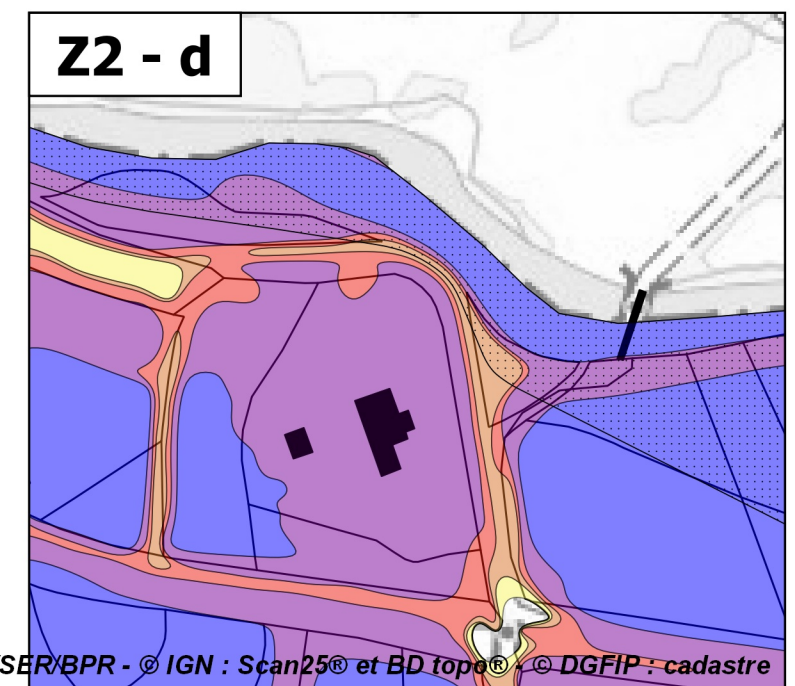
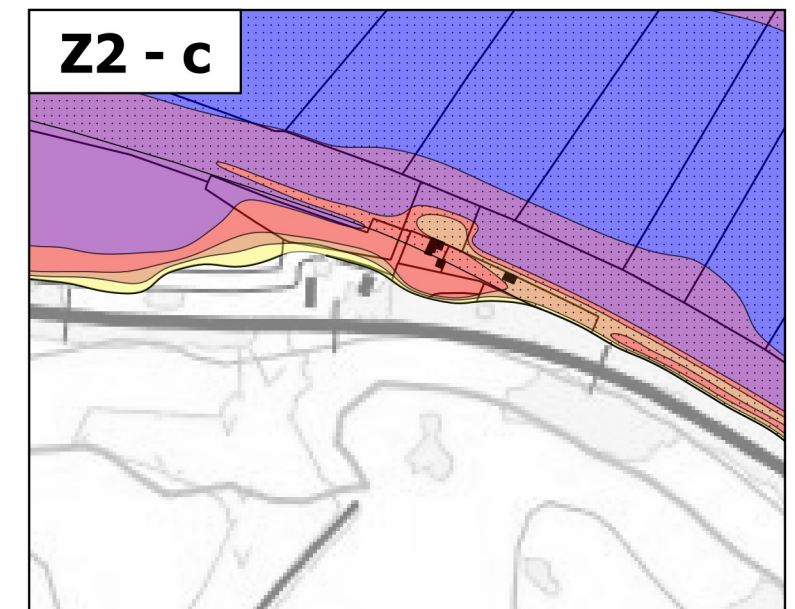
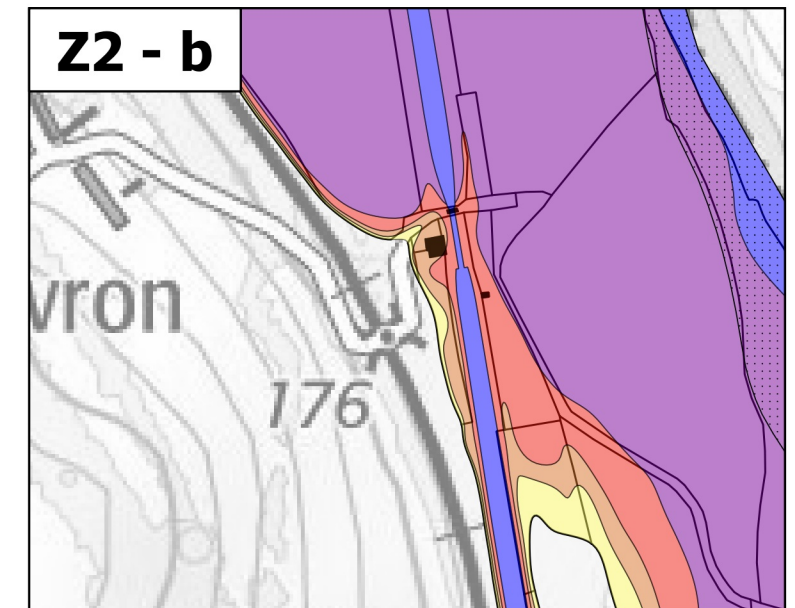
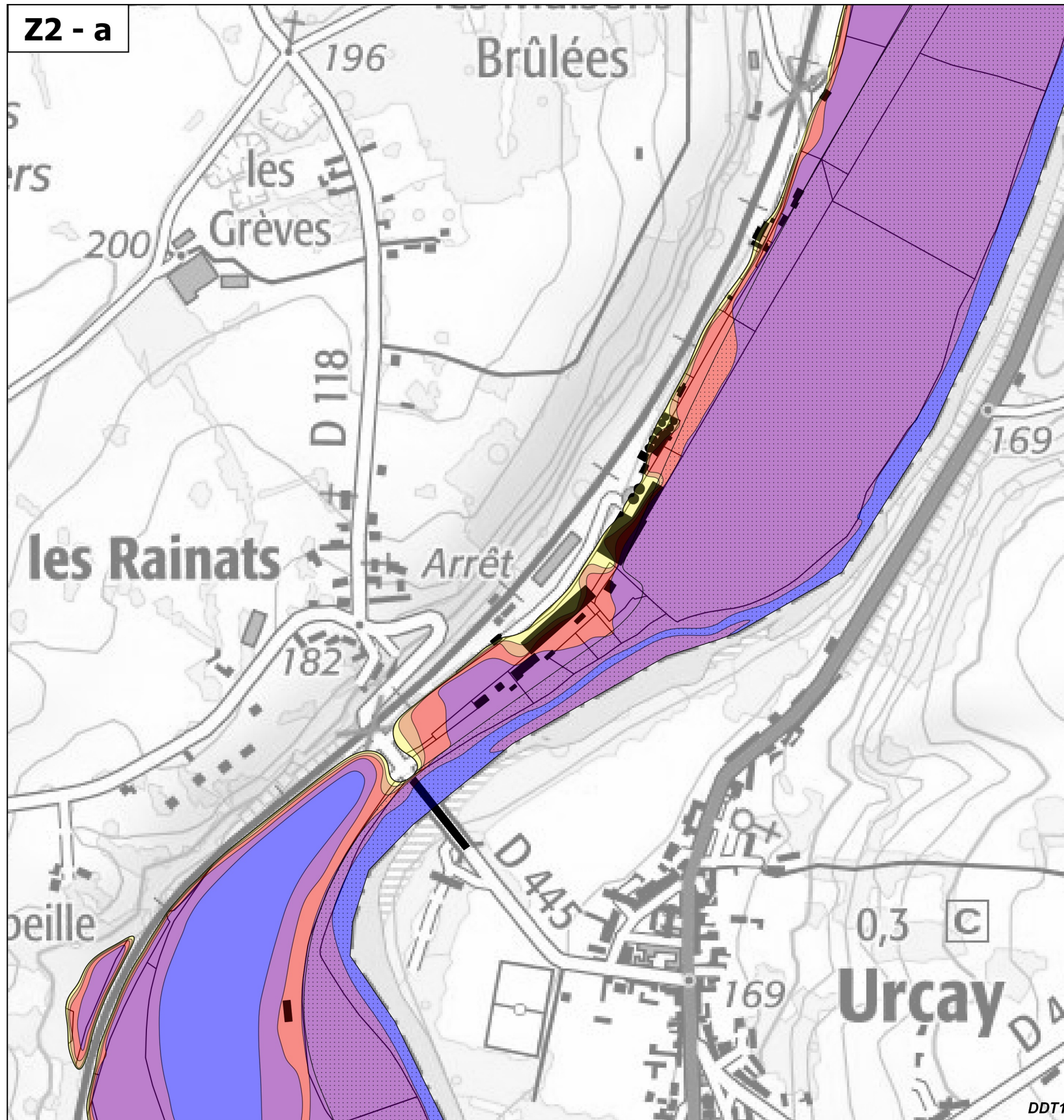

**Légende**

**Aléas**

- Hauteur inférieure à 0,50 m
- Hauteur comprise entre 0,50 m et 1,00 m
- Hauteur comprise entre 1,00 m et 2,00 m
- Hauteur supérieure à 2,00 m
- Eaux permanentes
- Zones de vitesse marquée

**Autres**

- Bâti en zone inondable

**Échelle 1/5 000 (impression A3)**





















**PRÉFET  
DU CHER**

*Liberté  
Égalité  
Fraternité*



**Plan de prévention des risques d'inondation du Cher rural - Cartes du zonage réglementaire - Atlas approuvé**  
**Planche 4 - Communes d'Ainay-le-Vieil et La Perche**

**Légende**

**Zonage réglementaire**

-  Zone A1
-  Zone A1v
-  Zone A2
-  Zone A2v
-  Zone A3
-  Zone A3v
-  Zone A4
-  Zone A4v
-  Zone B1
-  Zone B1v
-  Zone B2
-  Zone B2v
-  Zone B3
-  Zone B3v
-  Zone B4
-  Zone B4v
-  Zone Bru
-  Eaux permanentes

**Autres**

-  Bâti en zone inondable
-  Isocotes des PHEC

**Échelle 1/10 000**  
**(impression A3)**

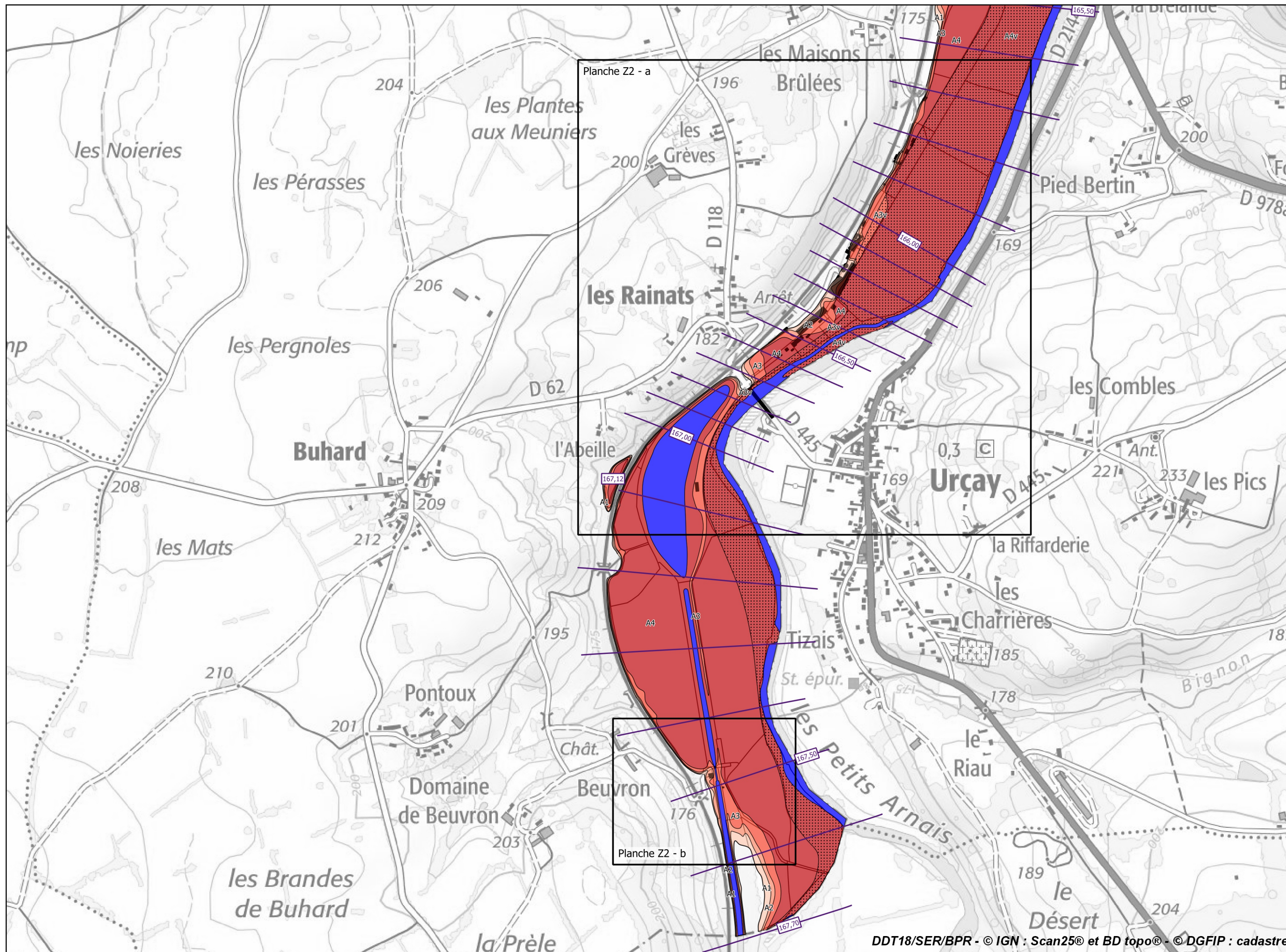



Plan de prévention des risques d'inondation du Cher rural - Cartes du zonage réglementaire - Atlas approuvé  
 Planche 5 - Communes d'Ainay-le-Vieil et La Perche

**PRÉFET  
DU CHER**

*Liberté  
Égalité  
Fraternité*

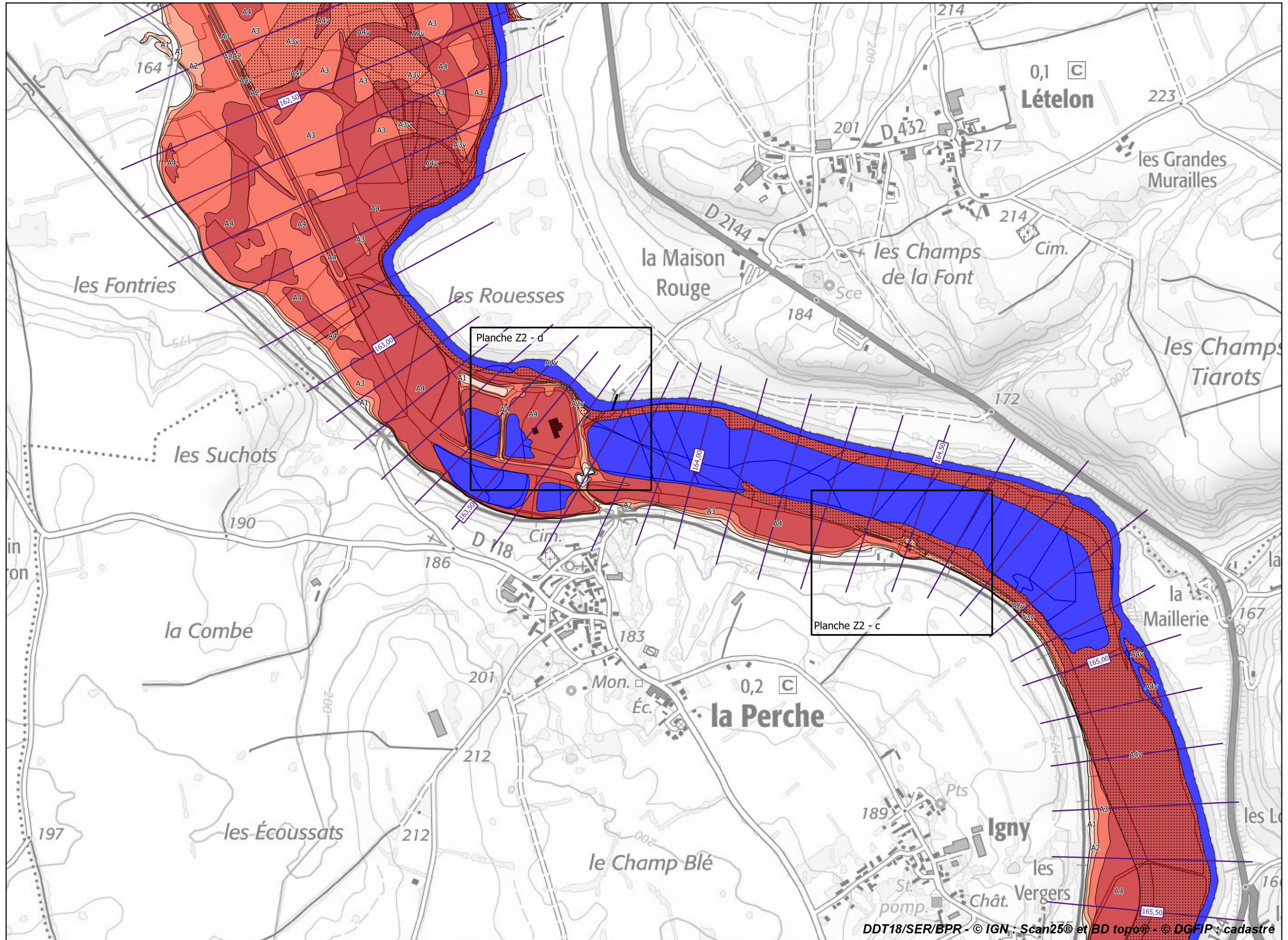

**Légende**

**Zonage réglementaire**

- Zone A1
- Zone A1v
- Zone A2
- Zone A2v
- Zone A3
- Zone A3v
- Zone A4
- Zone A4v
- Zone B1
- Zone B1v
- Zone B2
- Zone B2v
- Zone B3
- Zone B3v
- Zone B4
- Zone B4v
- Zone Bru
- Eaux permanentes

**Autres**

- Bâti en zone inondable
- Isocotes des PHEC

**Échelle 1/10 000  
(impression A3)**



**PRÉFET  
DU CHER**

*Liberté  
Égalité  
Fraternité*

**Plan de prévention des risques d'inondation du Cher rural - Cartes de zonage réglementaire - Atlas approuvé**  
**Planche de zooms Z2 - Commune de La Perche**

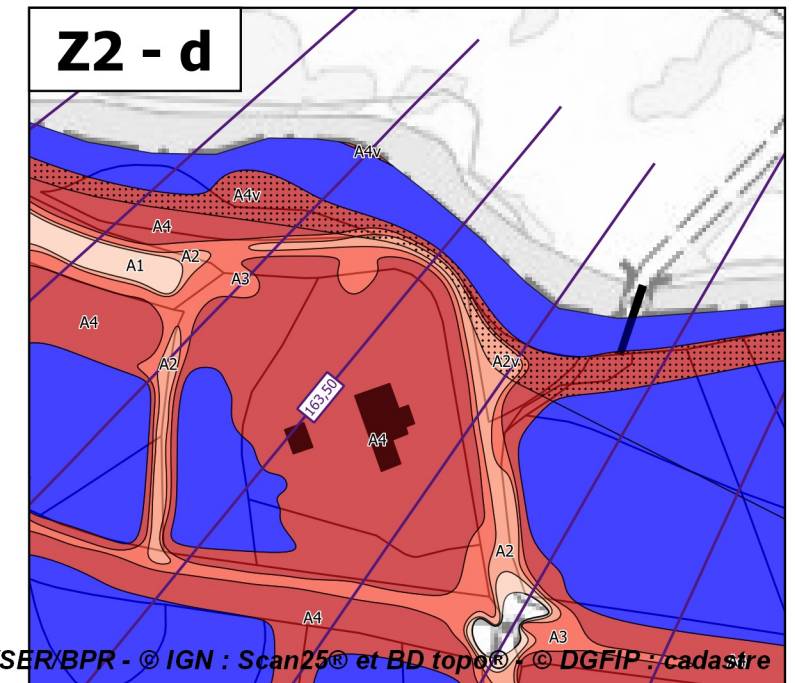
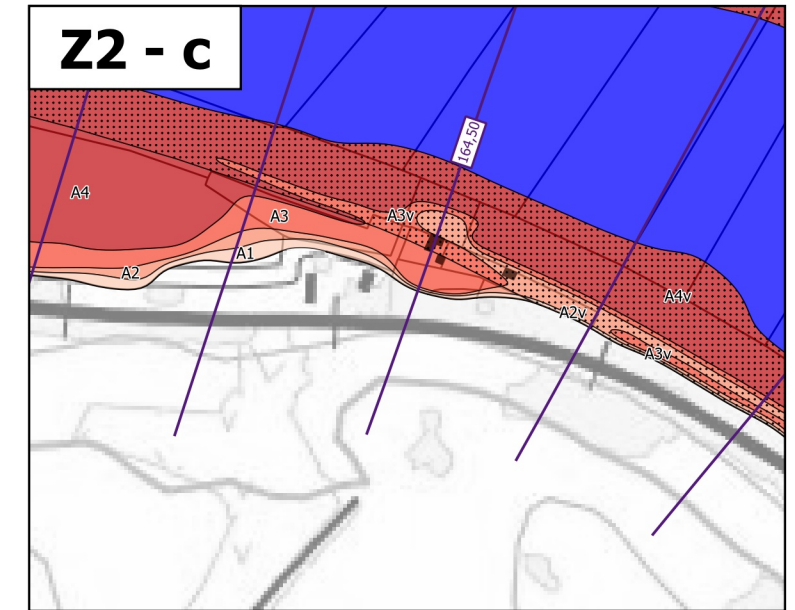
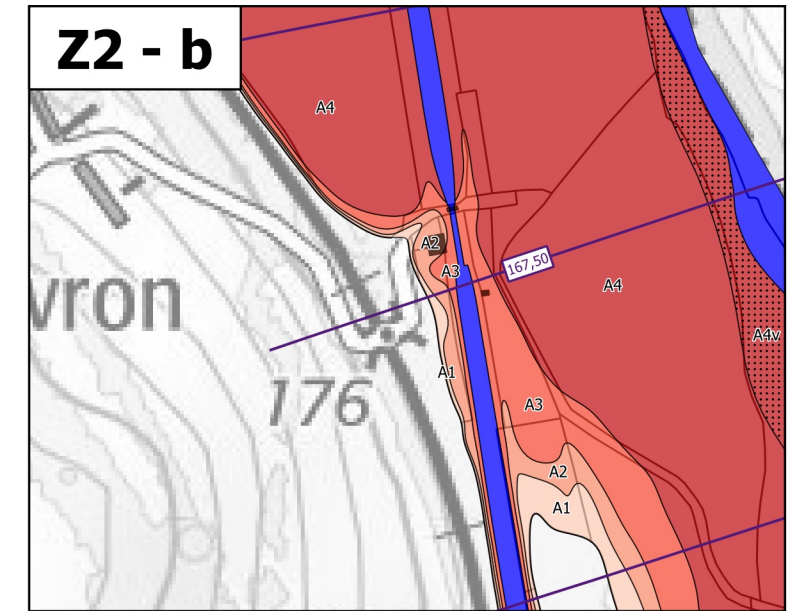
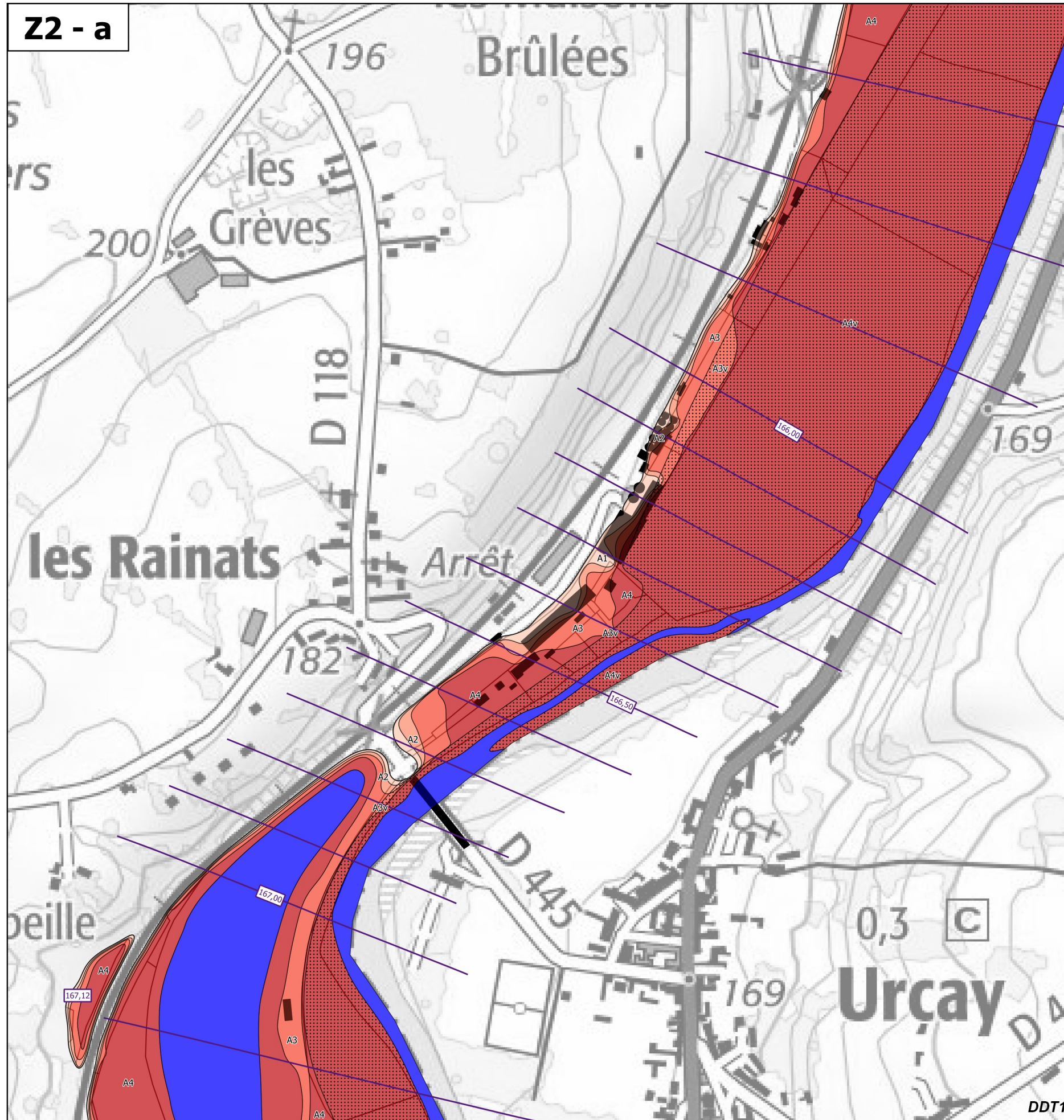

**Légende**

**Zonage réglementaire**

- Zone A1
- Zone A1v
- Zone A2
- Zone A2v
- Zone A3
- Zone A3v
- Zone A4
- Zone A4v
- Zone B1
- Zone B1v
- Zone B2
- Zone B2v
- Zone B3
- Zone B3v
- Zone B4
- Zone B4v
- Zone Bru
- Eaux permanentes

**Autres**

- Bâti en zone inondable
- Isocotes des PHEC

**Échelle 1/5 000  
(impression A3)**