



**PRÉFET  
DU CHER**

*Liberté  
Égalité  
Fraternité*

**Plan de prévention des risques  
d'inondation du Cher rural  
dans le département du Cher**

**extrait pour la commune de Preuilly**



*Photo : DDT18 - Abbaye de Noirlac - mai 2001*

## **Atlas cartographique**

**Direction départementale des Territoires**

**6, place de la Pyrotechnie - CS 20001 - 18019 Bourges cedex - tél : 02 34 34 61 00 - fax : 02 34 34 63 00**  
Horaires d'ouverture : du lundi au jeudi de 9h à 11h30 et de 14h à 16h30 - le vendredi de 9h à 11h30 et de 14h à 16h





**PRÉFET  
DU CHER**

*Liberté  
Égalité  
Fraternité*

**Plan de prévention des risques d'inondation du Cher rural - Atlas approuvé**  
**Cartes des phénomènes naturels - Planche 10**

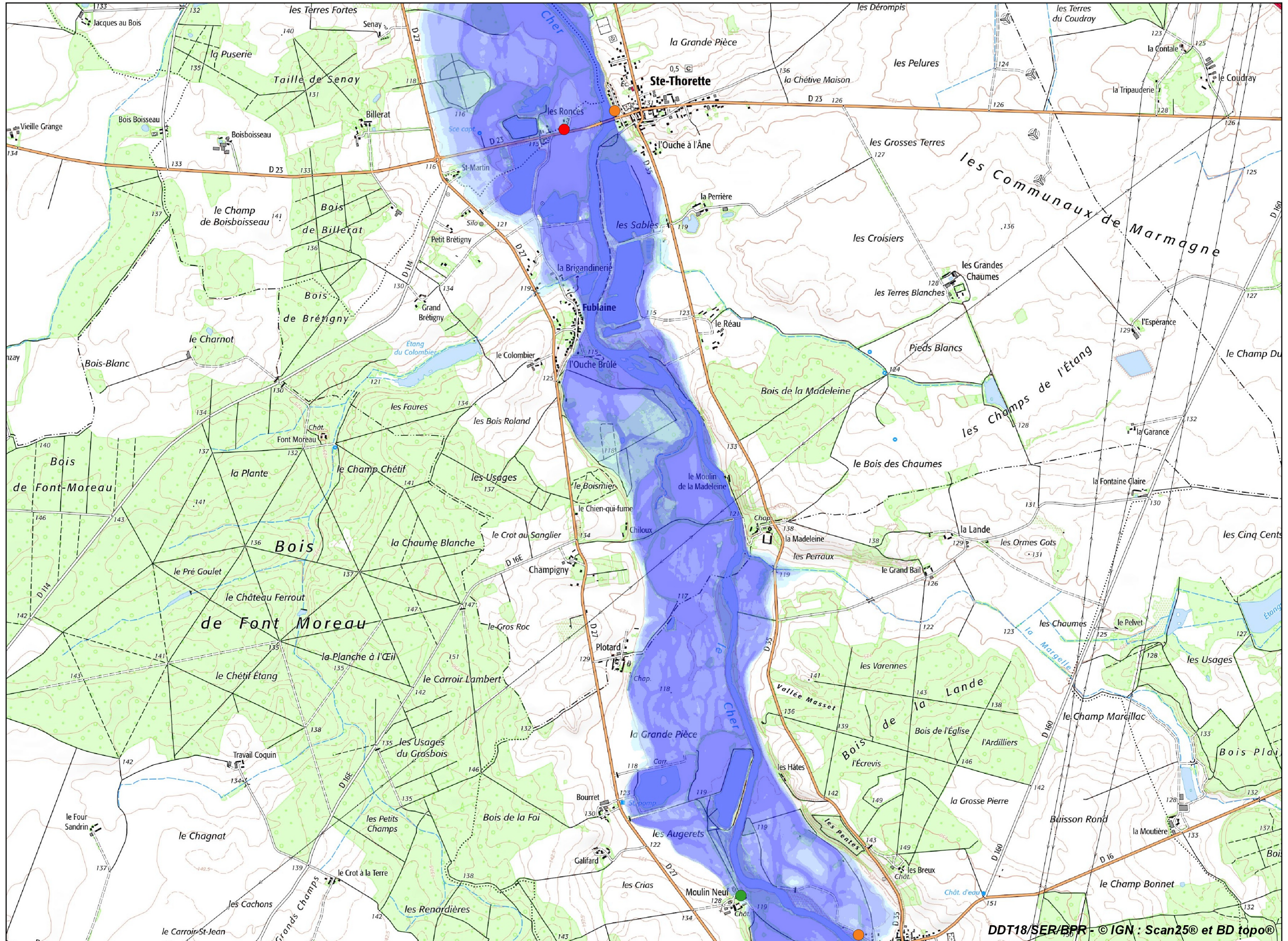

**Légende**

**Hauteurs de submersion**

- hauteur inférieure à 0,50 m
- hauteur comprise entre 0,50 m et 1,00 m
- hauteur comprise entre 1,00 m et 1,50 m
- hauteur comprise entre 1,50 m et 2,00 m
- hauteur supérieure à 2,00 m

**Repères de crues**

- Repères de crue de 1940
- Repères de crue de 1958
- Repères de crue de 1977
- Repères de crue de 2001

**Échelle 1/25 000**  
**(impression A3)**





**PRÉFET  
DU CHER**

*Liberté  
Égalité  
Fraternité*

**Plan de prévention des risques d'inondation du Cher rural - Atlas approuvé**  
**Cartes des phénomènes naturels - Planche 11**

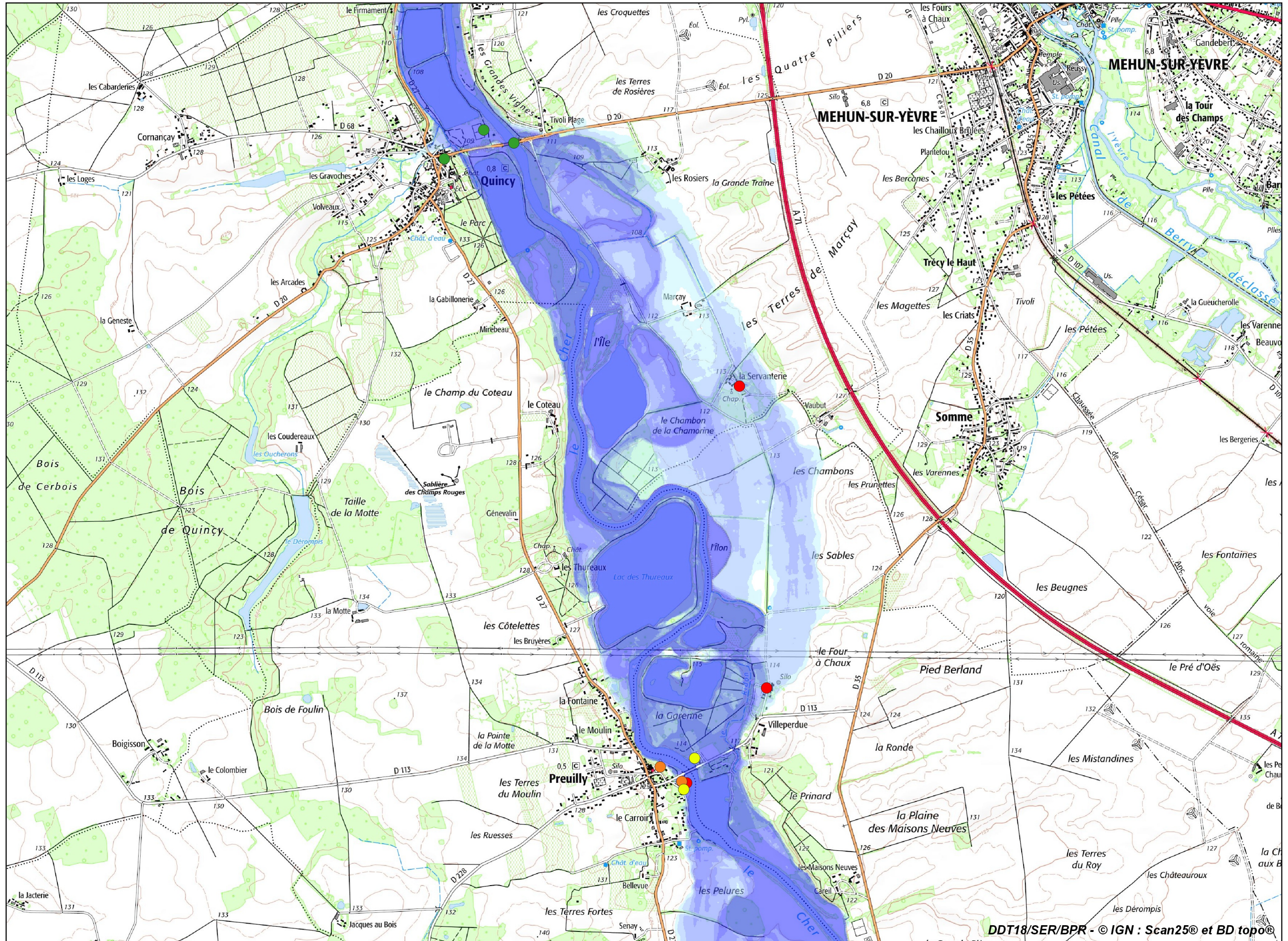

**Légende**

**Hauteurs de submersion**

- hauteur inférieure à 0,50 m
- hauteur comprise entre 0,50 m et 1,00 m
- hauteur comprise entre 1,00 m et 1,50 m
- hauteur comprise entre 1,50 m et 2,00 m
- hauteur supérieure à 2,00 m

**Repères de crues**

- Repères de crue de 1940
- Repères de crue de 1958
- Repères de crue de 1977
- Repères de crue de 2001

**Échelle 1/25 000**  
**(impression A3)**





**PRÉFET  
DU CHER**

*Liberté  
Égalité  
Fraternité*

**Plan de prévention des risques d'inondation du Cher rural - Cartes des aléas et des enjeux - Atlas approuvé**  
**Planche 25 - Communes de Preuilly et Sainte-Thorette**

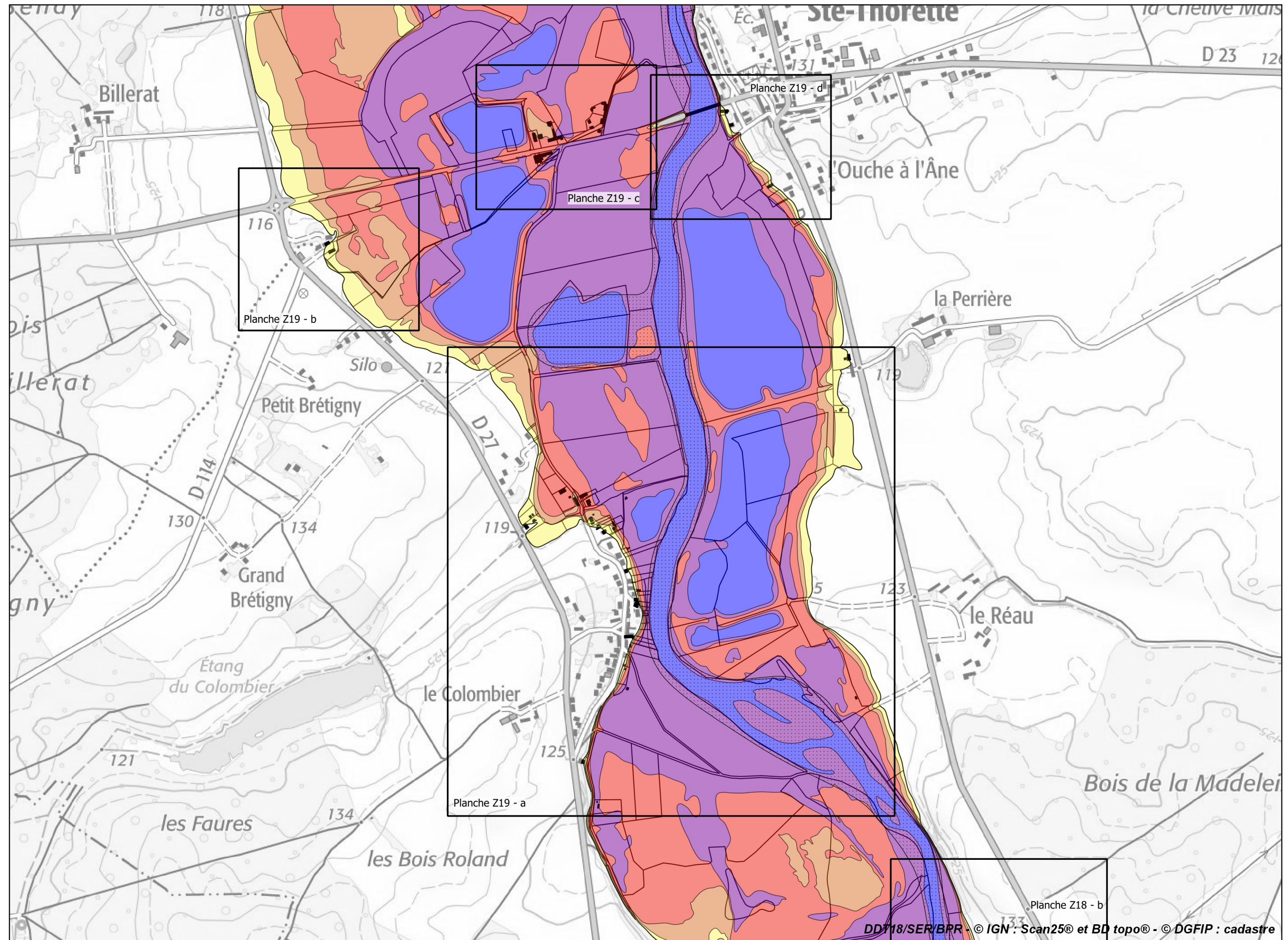

**Légende**

**Aléas**

- Hauteur inférieure à 0,50 m
- Hauteur comprise entre 0,50 m et 1,00 m
- Hauteur comprise entre 1,00 m et 2,00 m
- Hauteur supérieure à 2,00 m
- Eaux permanentes
- Zones de vitesse marquée

**Enjeux ponctuels en zone inondable**

- Camping
- Captage AEP
- Église
- Élevage
- Établissement scolaire
- Exploitation agricole
- Gymnase
- ICPE
- Mairie
- Musée
- Ouvrage assainissement collectif
- Salle des fêtes
- Secours
- Transformateur ou poste électrique

**Autres**

- Bâti en zone inondable

**Échelle 1/10 000  
(impression A3)**





**PRÉFET  
DU CHER**

*Liberté  
Égalité  
Fraternité*

**Plan de prévention des risques d'inondation du Cher rural - Cartes des aléas et des enjeux - Atlas approuvé**  
**Planche 26 - Communes de Preuilly et Sainte-Thorette**

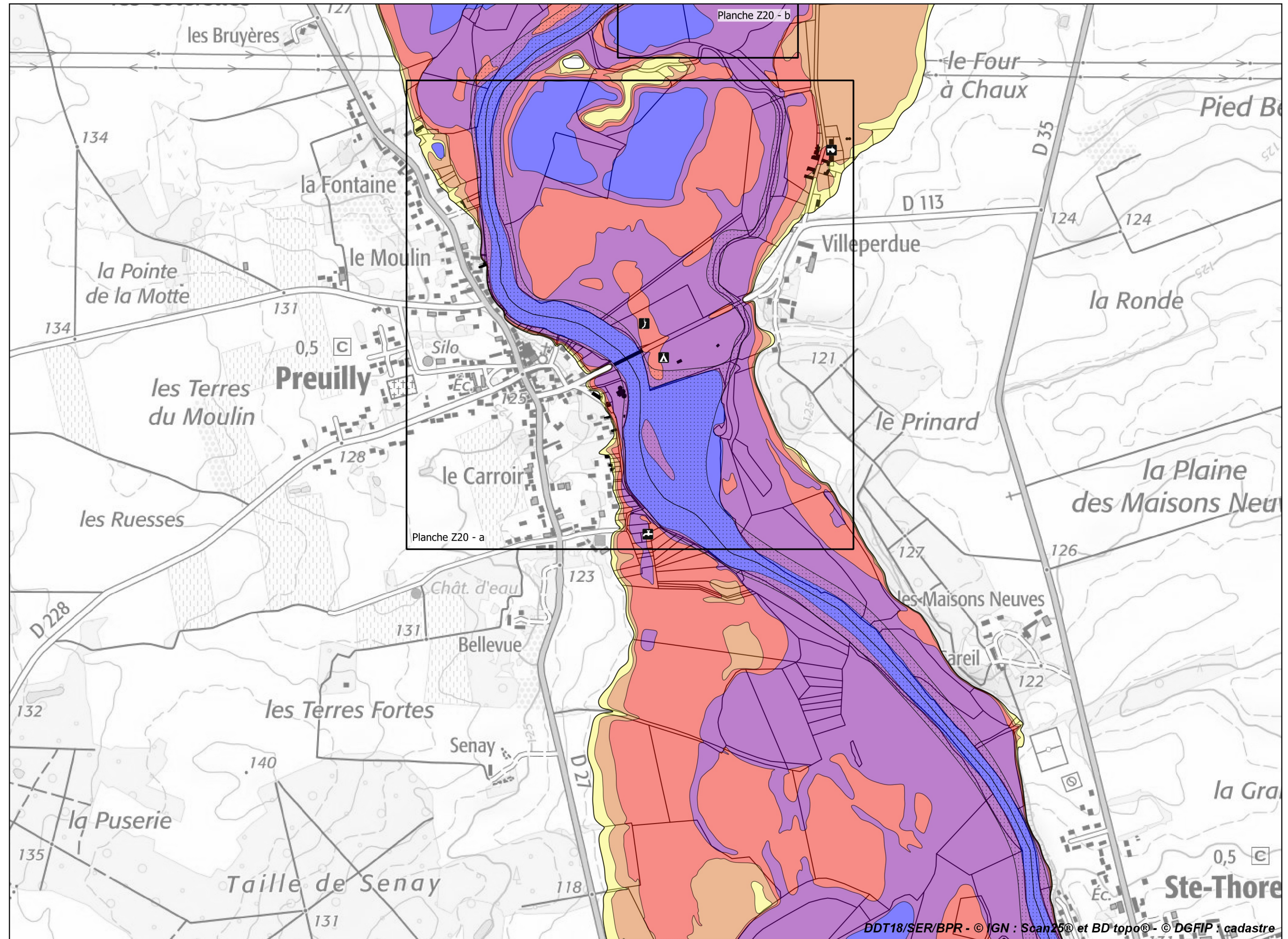

**Légende**

**Aléas**

- Hauteur inférieure à 0,50 m
- Hauteur comprise entre 0,50 m et 1,00 m
- Hauteur comprise entre 1,00 m et 2,00 m
- Hauteur supérieure à 2,00 m
- Eaux permanentes
- Zones de vitesse marquée

**Enjeux ponctuels en zone inondable**

- Camping
- Captage AEP
- Église
- Élevage
- Établissement scolaire
- Exploitation agricole
- Gymnase
- ICPE
- Mairie
- Musée
- Ouvrage assainissement collectif
- Salle des fêtes
- Secours
- Transformateur ou poste électrique

**Autres**

- Bâti en zone inondable

**Échelle 1/10 000 (impression A3)**





**PRÉFET  
DU CHER**

*Liberté  
Égalité  
Fraternité*

**Plan de prévention des risques d'inondation du Cher rural - Cartes des aléas et des enjeux - Atlas approuvé**  
**Planche 27 - Communes de Preuilley, Quincy et Sainte-Thorette**

**Légende**

**Aléas**

- Hauteur inférieure à 0,50 m
- Hauteur comprise entre 0,50 m et 1,00 m
- Hauteur comprise entre 1,00 m et 2,00 m
- Hauteur supérieure à 2,00 m
- Eaux permanentes
- Zones de vitesse marquée

**Enjeux ponctuels en zone inondable**

- Camping
- Captage AEP
- Église
- Élevage
- Établissement scolaire
- Exploitation agricole
- Gymnase
- ICPE
- Mairie
- Musée
- Ouvrage assainissement collectif
- Salle des fêtes
- Secours
- Transformateur ou poste électrique

**Autres**

- Bâti en zone inondable

**Échelle 1/10 000  
(impression A3)**

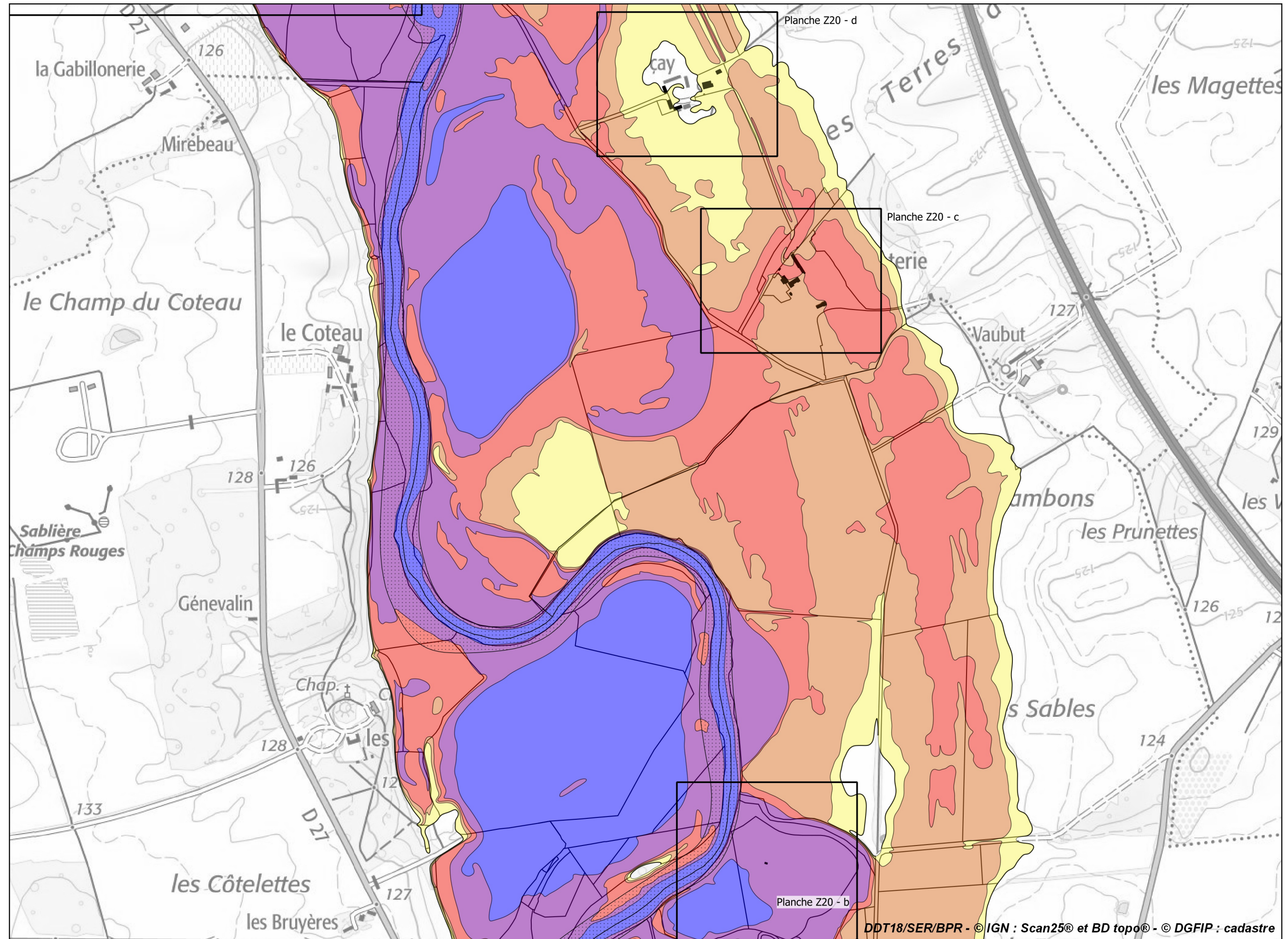





**PRÉFET  
DU CHER**

*Liberté  
Égalité  
Fraternité*

**Plan de prévention des risques d'inondation du Cher rural - Cartes des aléas et des enjeux - Atlas approuvé**  
**Planche de zooms Z19 - Communes de Preuilly et Sainte-Thorette**

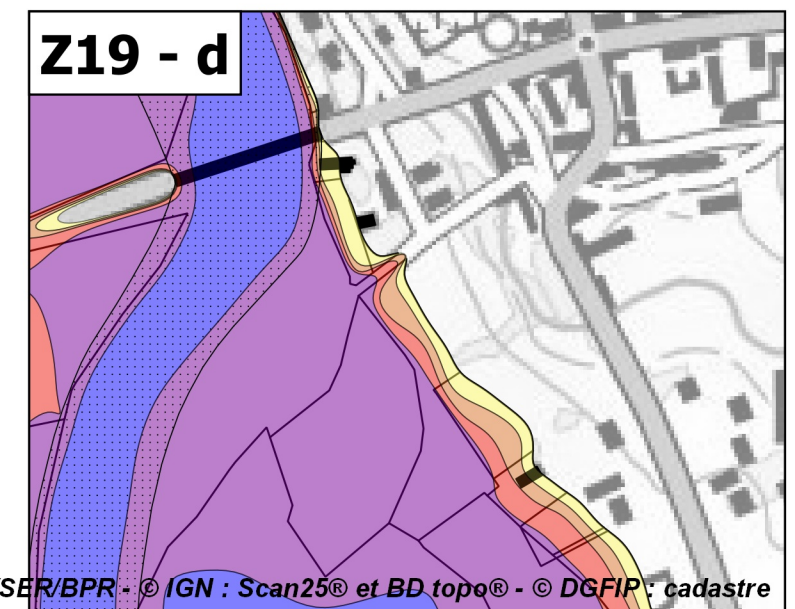
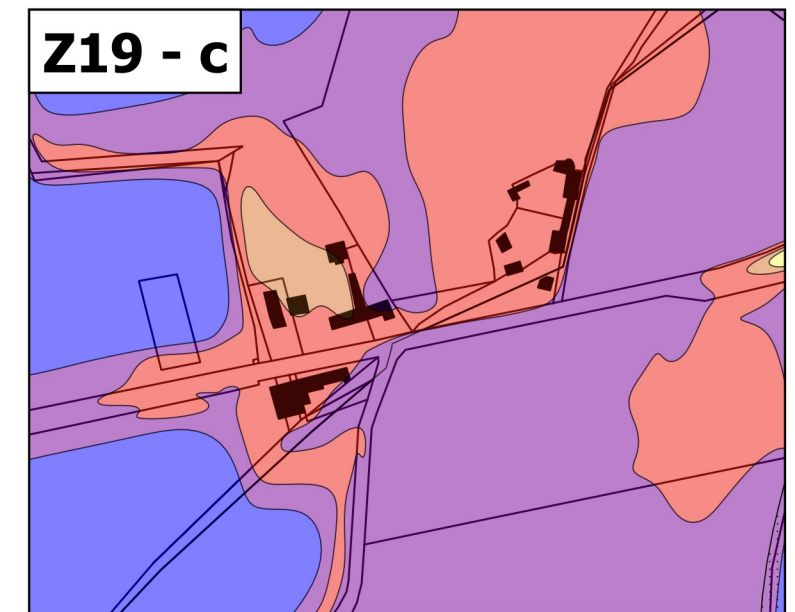
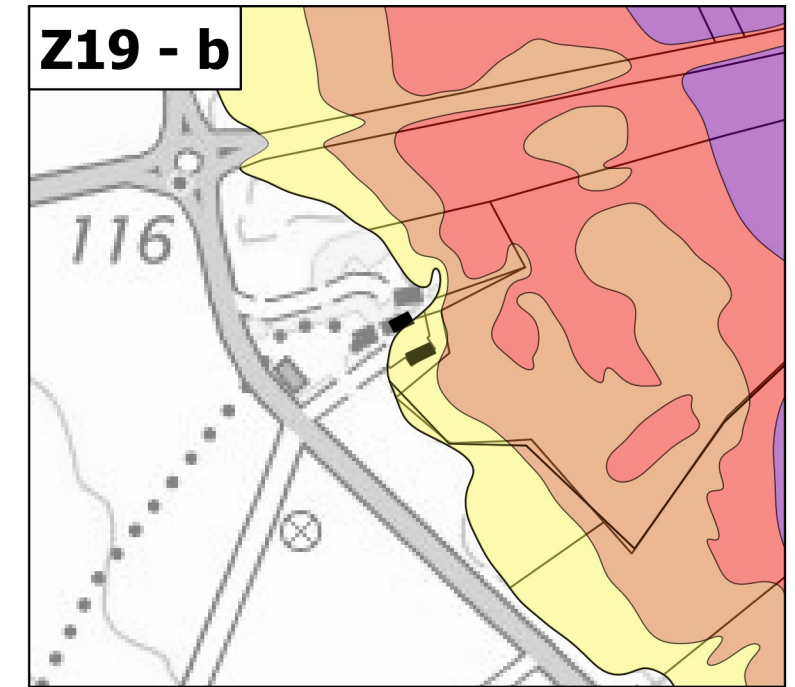
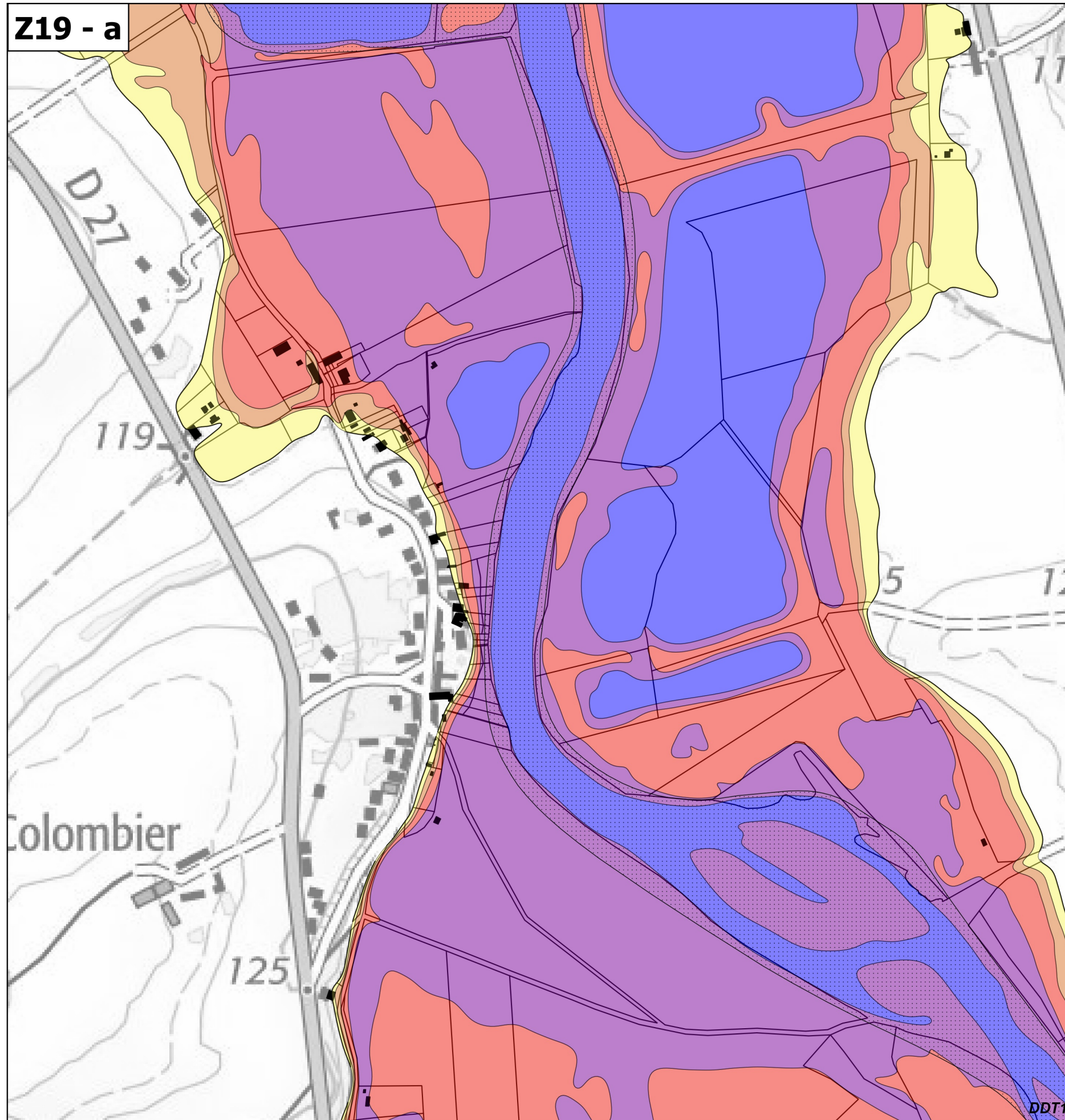

**Légende**

**Aléas**

- Hauteur inférieure à 0,50 m
- Hauteur comprise entre 0,50 m et 1,00 m
- Hauteur comprise entre 1,00 m et 2,00 m
- Hauteur supérieure à 2,00 m
- Eaux permanentes
- Zones de vitesse marquée

**Autres**

- Bâti en zone inondable

**Échelle 1/5 000**  
**(impression A3)**





**PRÉFET  
DU CHER**

*Liberté  
Égalité  
Fraternité*

**Plan de prévention des risques d'inondation du Cher rural - Cartes des aléas et des enjeux - Atlas approuvé**  
**Planche de zooms Z20 - Communes de Preuilly, Quincy et Sainte-Thorette**

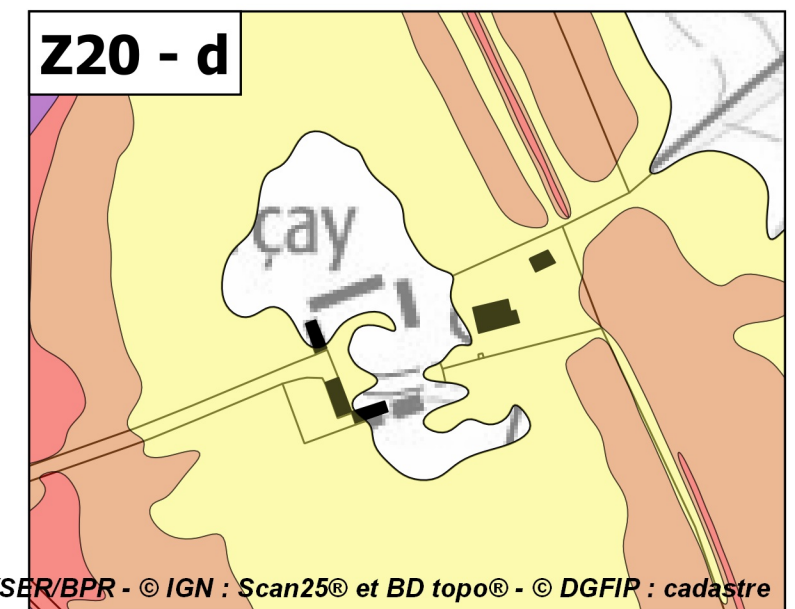
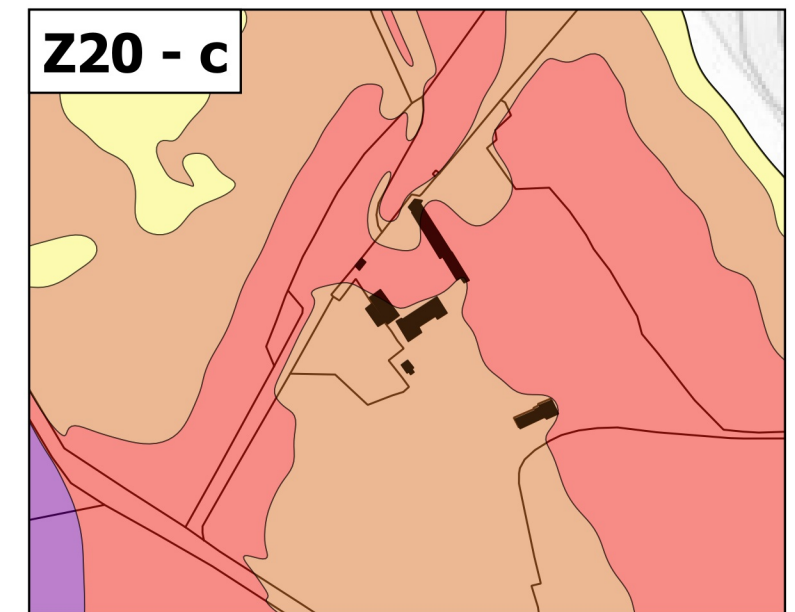
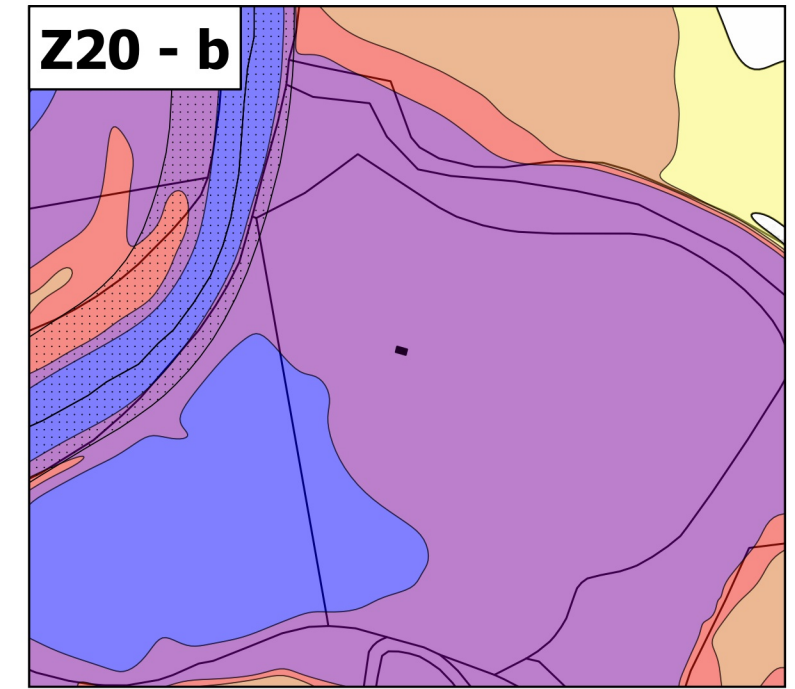
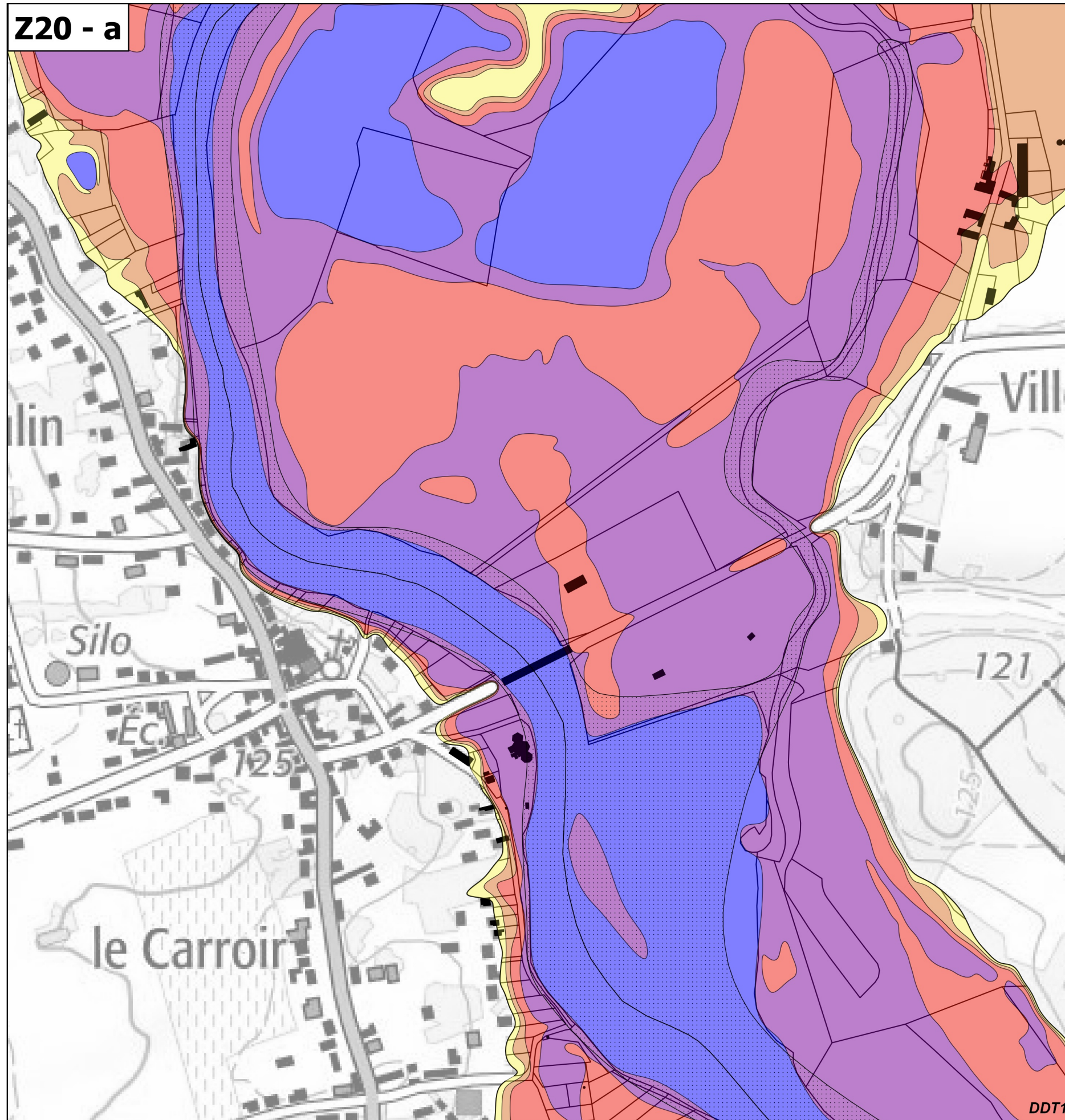

**Légende**

**Aléas**

- Hauteur inférieure à 0,50 m
- Hauteur comprise entre 0,50 m et 1,00 m
- Hauteur comprise entre 1,00 m et 2,00 m
- Hauteur supérieure à 2,00 m
- Eaux permanentes
- Zones de vitesse marquée

**Autres**

- Bâti en zone inondable

**Échelle 1/5 000**  
**(impression A3)**





# Plan de prévention des risques d'inondation du Cher rural - Cartes du zonage réglementaire - Atlas approuvé

## Planche 25 - Communes de Preuilly et Sainte-Thorette

**PRÉFET  
DU CHER**

*Liberté  
Égalité  
Fraternité*

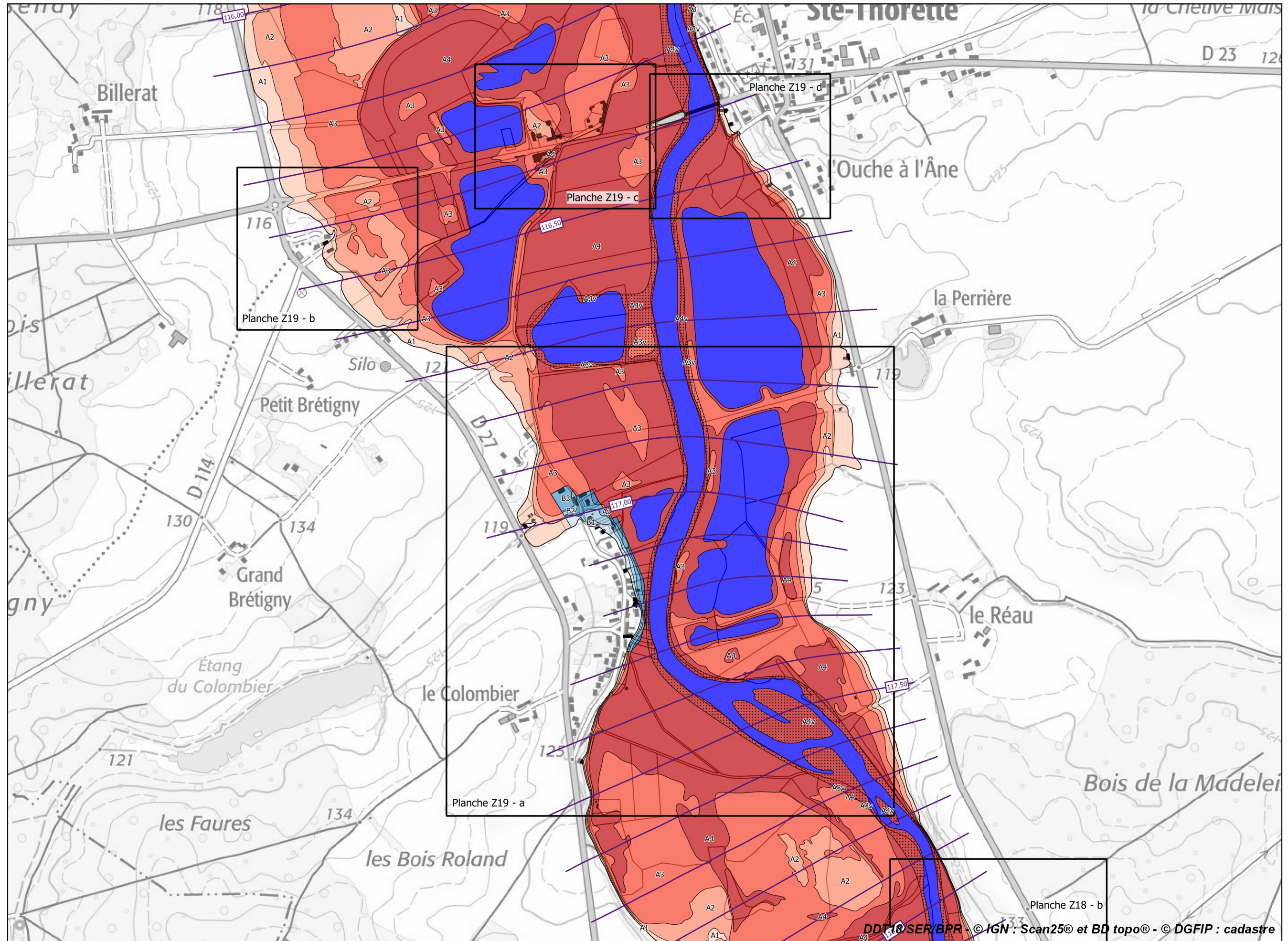

**Légende**

**Zonage réglementaire**

- Zone A1
- Zone A1v
- Zone A2
- Zone A2v
- Zone A3
- Zone A3v
- Zone A4
- Zone A4v
- Zone B1
- Zone B1v
- Zone B2
- Zone B2v
- Zone B3
- Zone B3v
- Zone B4
- Zone B4v
- Zone Bru
- Eaux permanentes

**Autres**

- Bâti en zone inondable
- Isocotes des PHEC

**Échelle 1/10 000  
(impression A3)**





**PRÉFET  
DU CHER**

*Liberté  
Égalité  
Fraternité*

**Plan de prévention des risques d'inondation du Cher rural - Cartes du zonage réglementaire - Atlas approuvé**  
**Planche 26 - Communes de Preuilly et Sainte-Thorette**

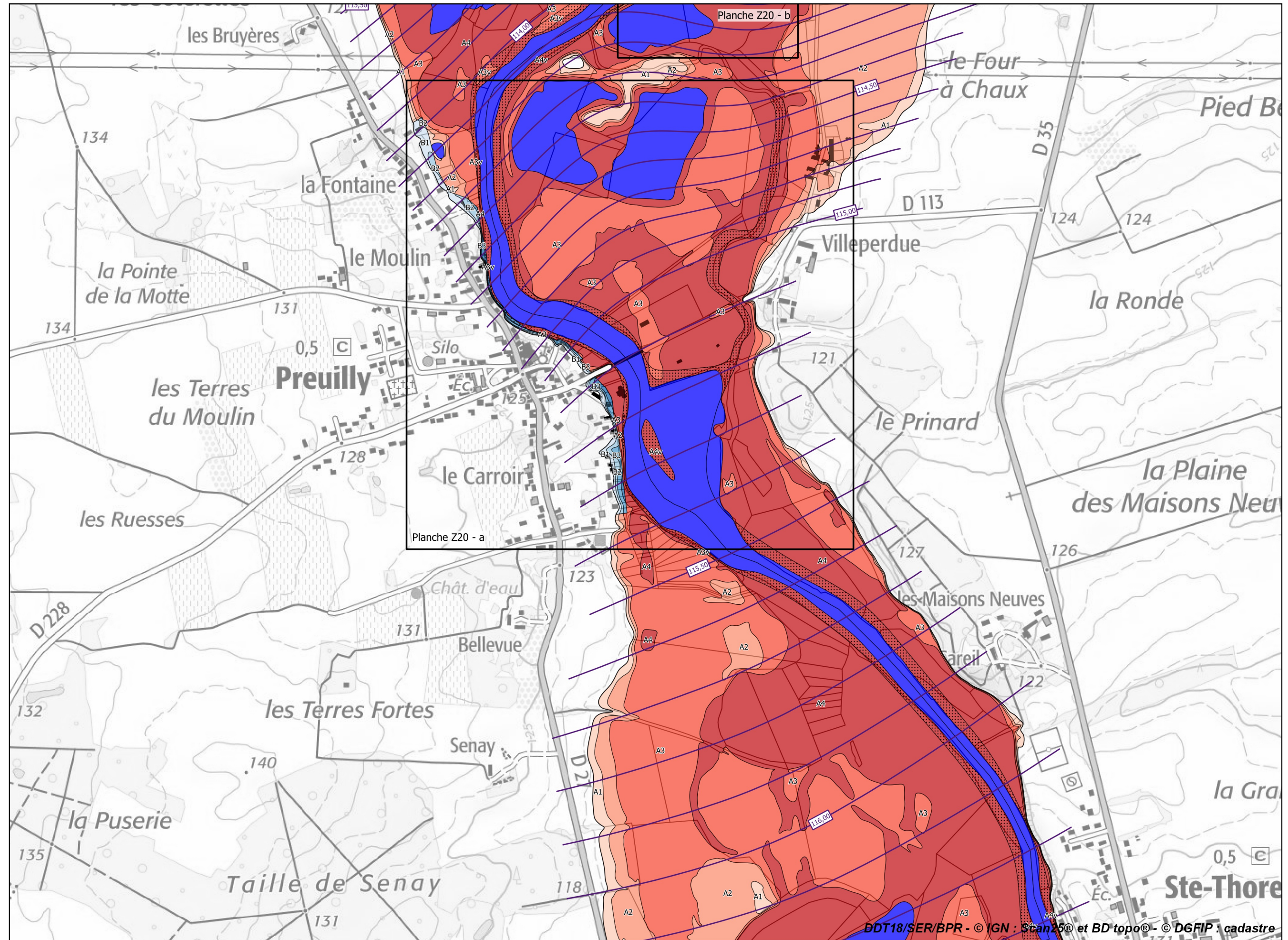

**Légende**

**Zonage réglementaire**

- Zone A1
- Zone A1v
- Zone A2
- Zone A2v
- Zone A3
- Zone A3v
- Zone A4
- Zone A4v
- Zone B1
- Zone B1v
- Zone B2
- Zone B2v
- Zone B3
- Zone B3v
- Zone B4
- Zone B4v
- Zone Bru
- Eaux permanentes

**Autres**

- Bâti en zone inondable
- Isocotes des PHEC

**Échelle 1/10 000  
(impression A3)**





**PRÉFET  
DU CHER**

*Liberté  
Égalité  
Fraternité*

# Plan de prévention des risques d'inondation du Cher rural - Cartes du zonage réglementaire - Atlas approuvé

## Planche 27 - Communes de Preuilley, Quincy et Sainte-Thorette

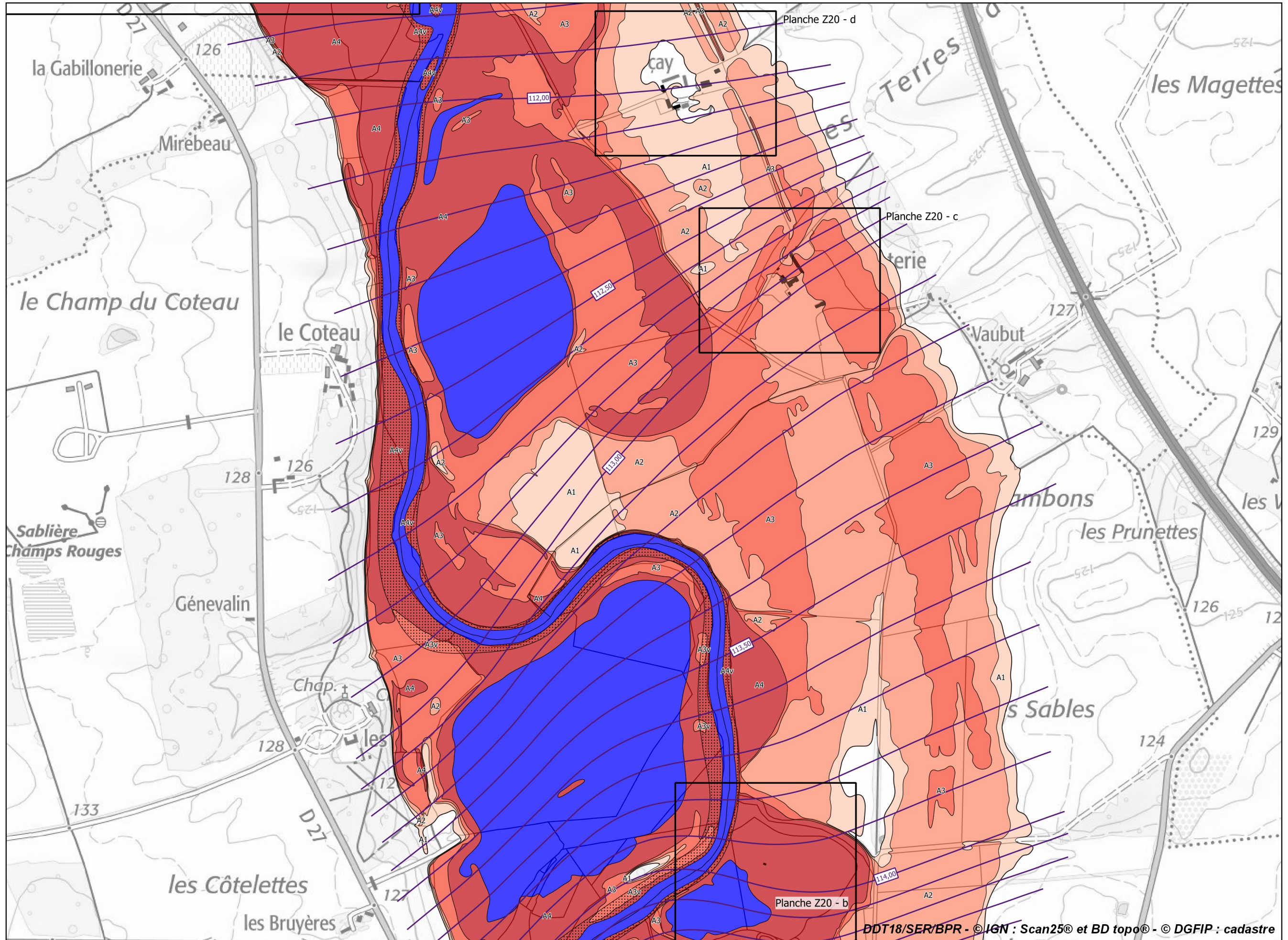

**Légende**

**Zonage réglementaire**

- Zone A1
- Zone A1v
- Zone A2
- Zone A2v
- Zone A3
- Zone A3v
- Zone A4
- Zone A4v
- Zone B1
- Zone B1v
- Zone B2
- Zone B2v
- Zone B3
- Zone B3v
- Zone B4
- Zone B4v
- Zone Bru
- Eaux permanentes

**Autres**

- Bâti en zone inondable
- Isocotes des PHEC

**Échelle 1/10 000  
(impression A3)**





**PRÉFET  
DU CHER**

*Liberté  
Égalité  
Fraternité*

**Plan de prévention des risques d'inondation du Cher rural - Cartes de zonage réglementaire - Atlas approuvé**  
**Planche de zooms Z19 - Communes de Preuilly et Sainte-Thorette**

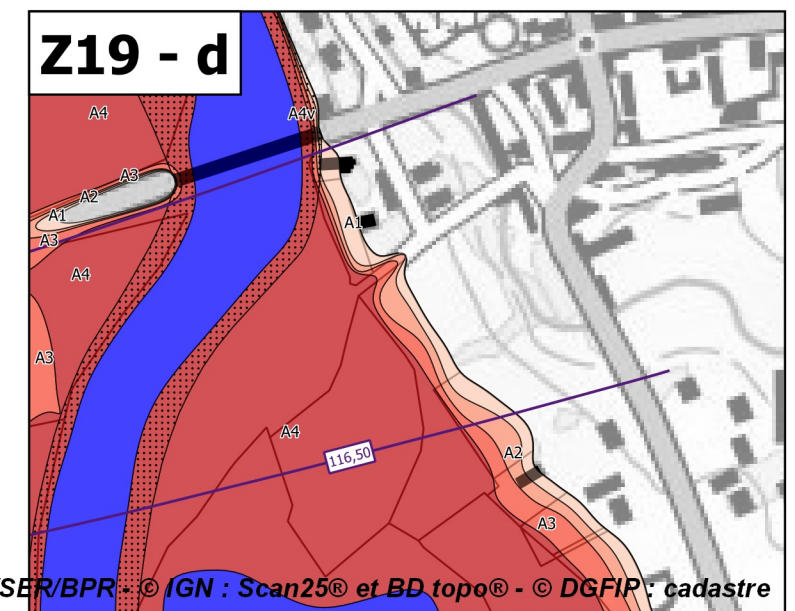
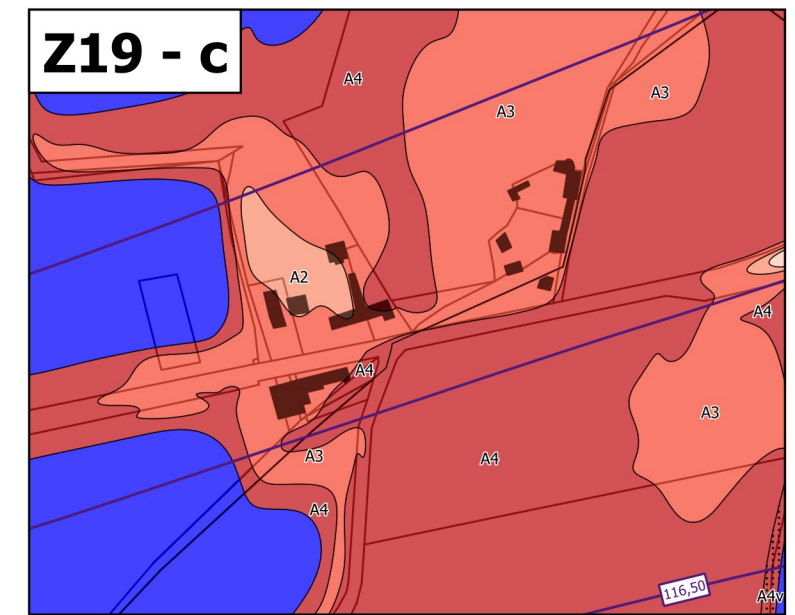
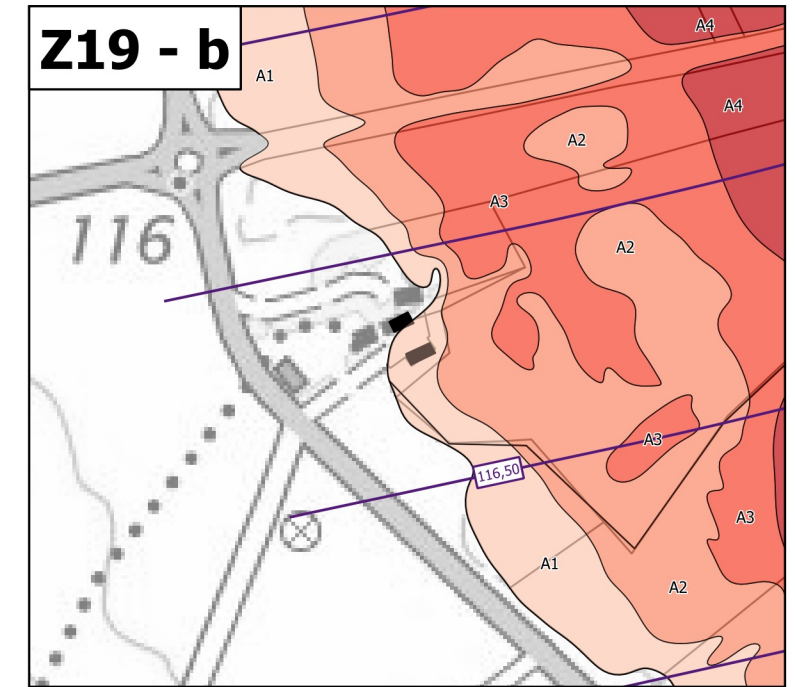
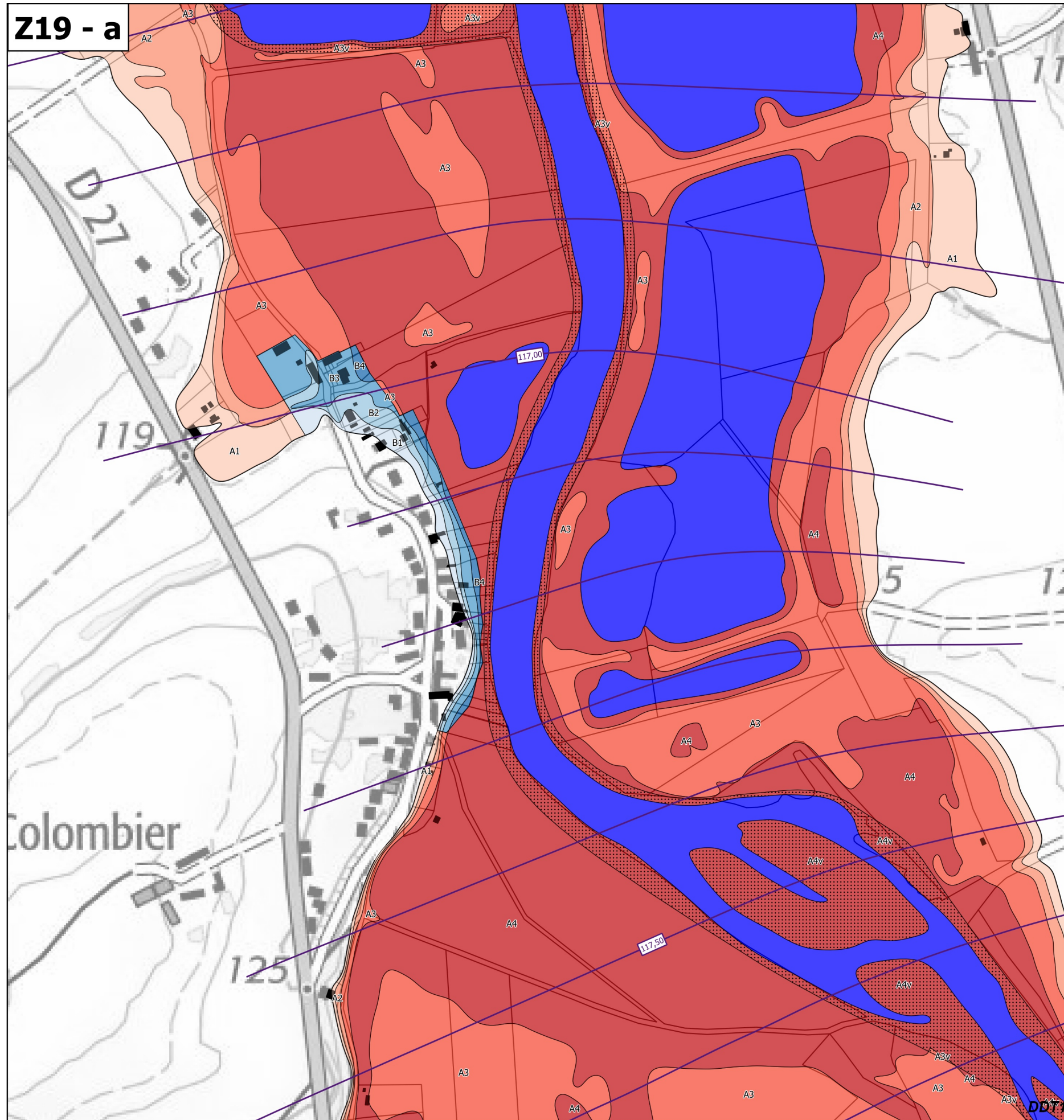

**Légende**

**Zonage réglementaire**

- Zone A1
- Zone A1v
- Zone A2
- Zone A2v
- Zone A3
- Zone A3v
- Zone A4
- Zone A4v
- Zone B1
- Zone B1v
- Zone B2
- Zone B2v
- Zone B3
- Zone B3v
- Zone B4
- Zone B4v
- Zone Bru
- Eaux permanentes

**Autres**

- Bâti en zone inondable
- Isocotes des PHEC

**Échelle 1/5 000**  
**(impression A3)**





**PRÉFET  
DU CHER**

*Liberté  
Égalité  
Fraternité*

**Plan de prévention des risques d'inondation du Cher rural - Cartes de zonage réglementaire - Atlas approuvé**  
**Planche de zooms Z20 - Communes de Preuilly, Quincy et Sainte-Thorette**

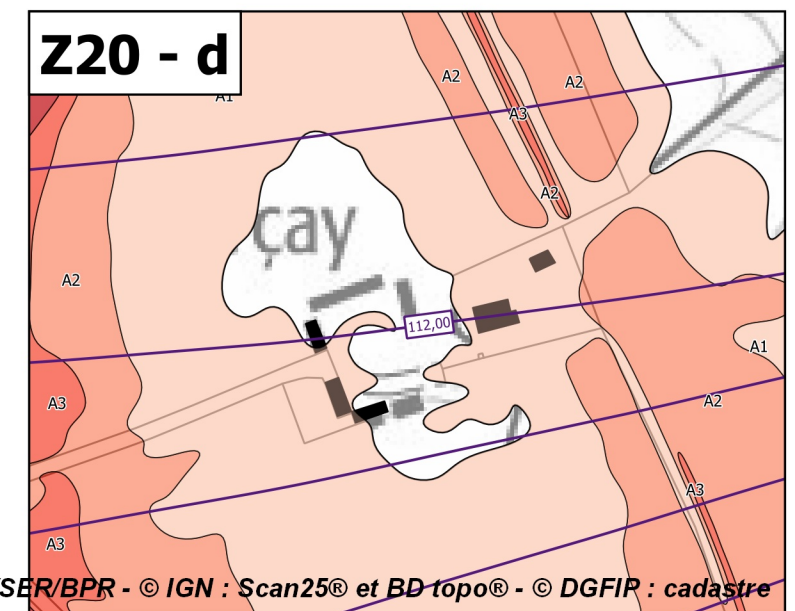
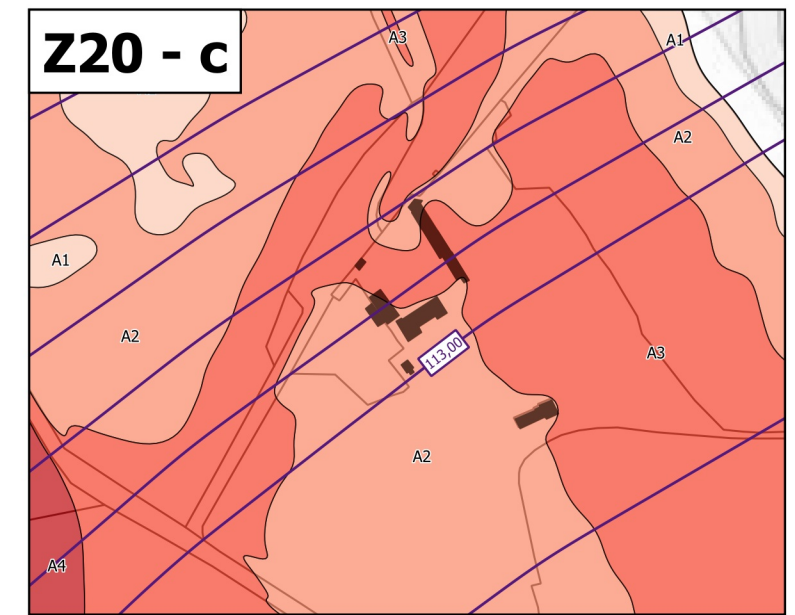
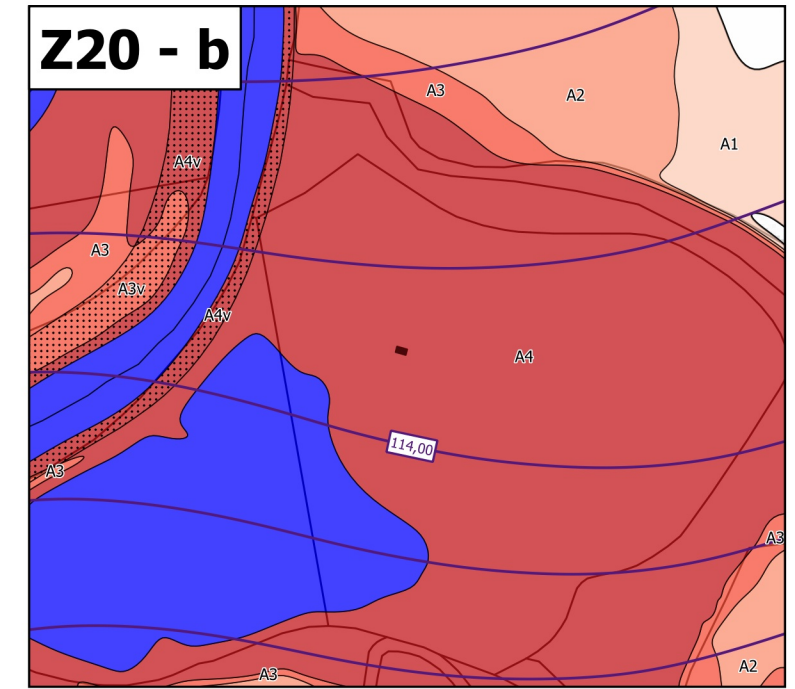
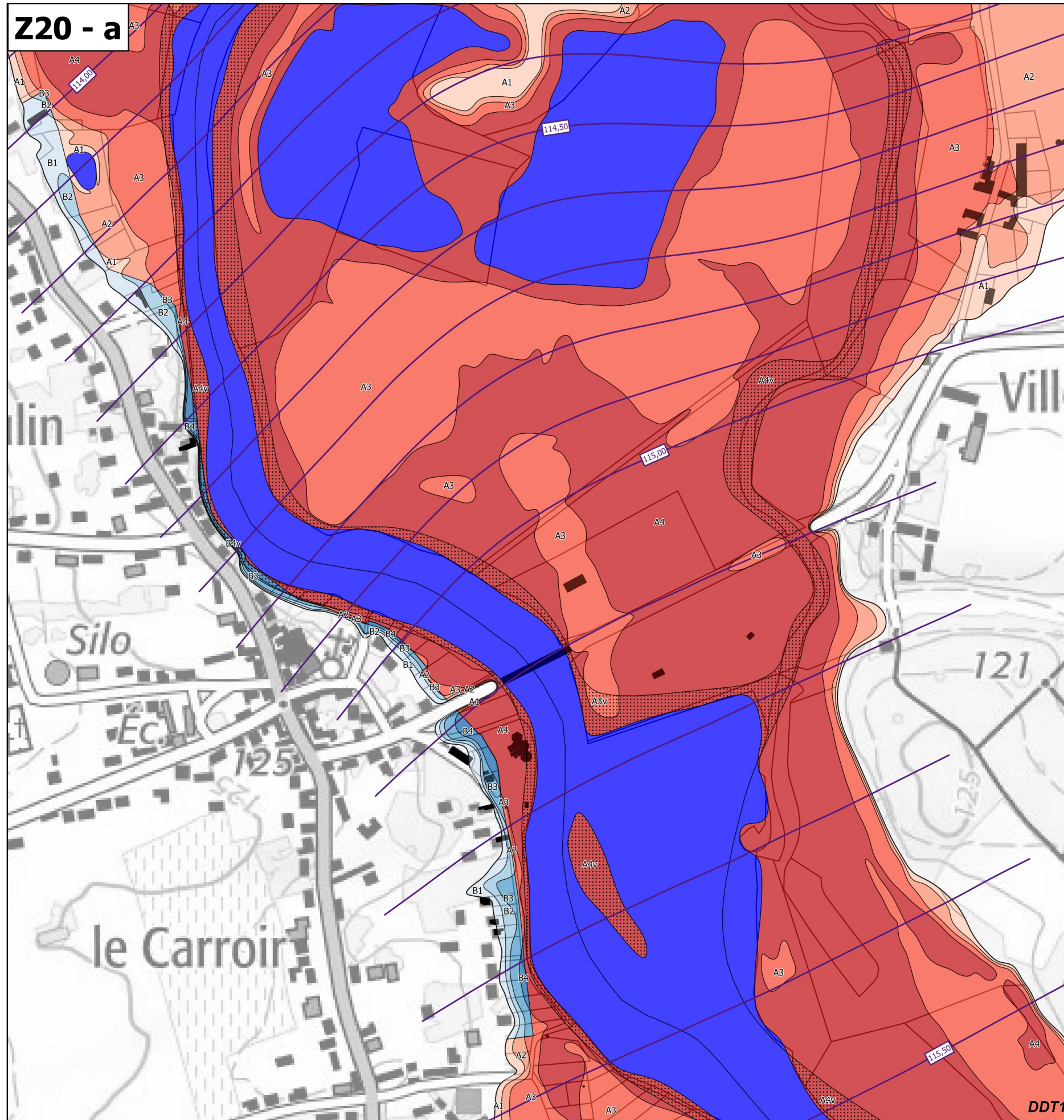

**Légende**  
**Zonage réglementaire**

- Zone A1
- Zone A1v
- Zone A2
- Zone A2v
- Zone A3
- Zone A3v
- Zone A4
- Zone A4v
- Zone B1
- Zone B1v
- Zone B2
- Zone B2v
- Zone B3
- Zone B3v
- Zone B4
- Zone B4v
- Zone Bru
- Eaux permanentes

- Autres**
- Bâti en zone inondable
  - Isocotes des PHEC

**Échelle 1/5 000**  
**(impression A3)**