

# Plan de prévention des risques d'inondation de la Loire dans le département du Cher

## Vals de Givry et du Bec d'Allier

Approuvé le 22 mai 2018



*Photo : EM - Saint-Satur - décembre 2003*

## Atlas cartographique extrait pour la commune de Marseilles-lès-Aubigny



# Plan de prévention des risques d'inondation de la Loire - Vals de Givry et du Bec d'Allier - Atlas approuvé

## Cartes des phénomènes naturels - Planche 3

Liberté • Égalité • Fraternité  
**RÉPUBLIQUE FRANÇAISE**  
 direction départementale  
 des Territoires  
 Cher

### Légende

#### Hauteurs de submersion

- Hauteur comprise entre 0 et 1 m
- Hauteur comprise entre 1 m et 2 m
- Hauteur comprise entre 2 m et 3 m
- Hauteur supérieure à 3 m
- Eaux permanentes
- Isocotes des plus hautes eaux connues

#### Brèches historiques

- Brèches de 1846
- Brèches de 1856
- Brèches de 1866

#### Repères de crues

- Repères de crue de 1846
- Repères de crue de 1856
- Repères de crue de 1866

#### Laises de crues

- Laises de crue de 1846
- Laises de crue de 1856
- Laises de crue de 1866

#### Autres éléments

- Levées
- Déversoirs

Échelle 1/25 000

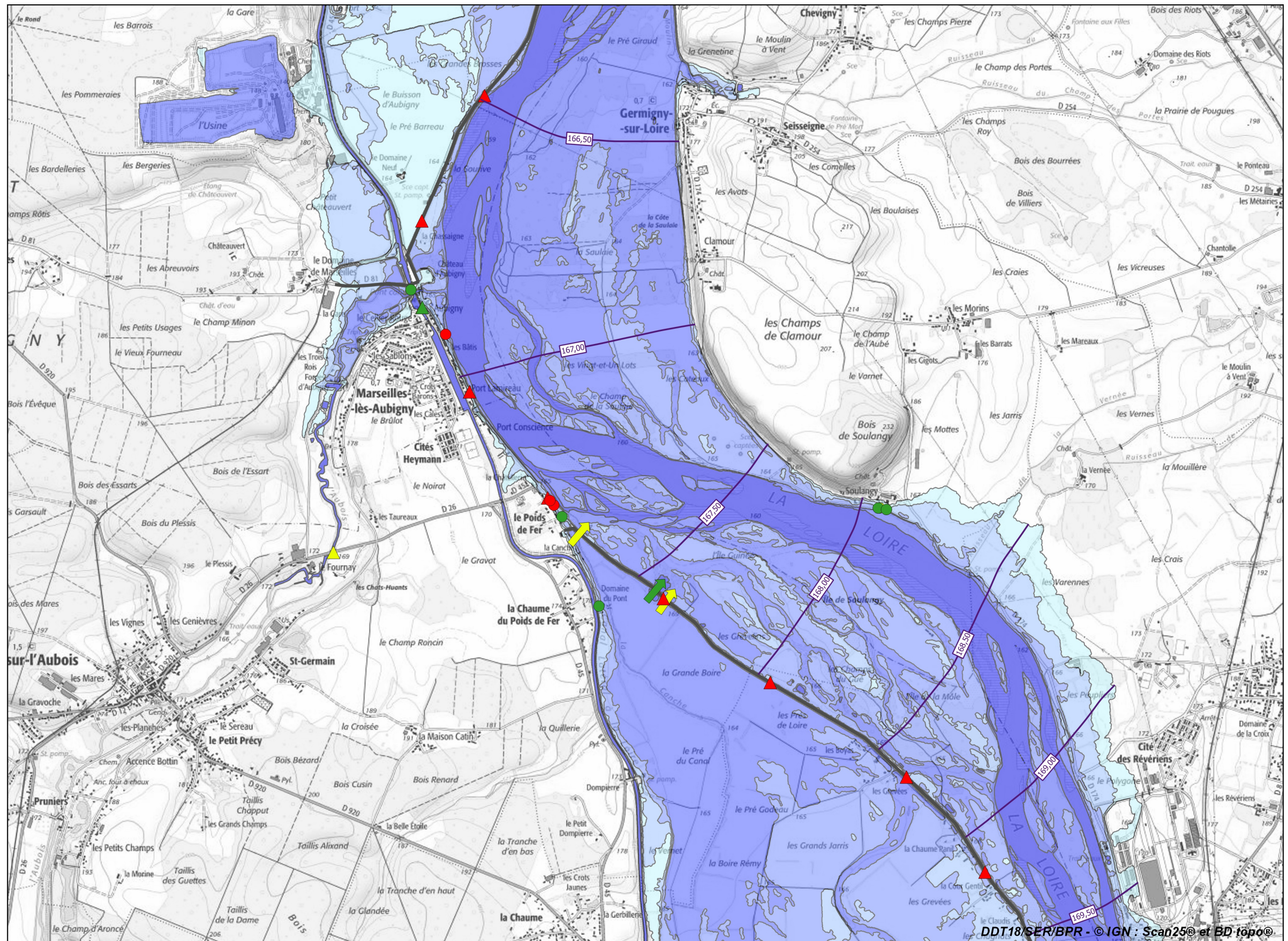



Liberté • Égalité • Fraternité

RÉPUBLIQUE FRANÇAISE

direction départementale  
des Territoires

Cher

# Plan de prévention des risques d'inondation de la Loire - Vals de Givry et du Bec d'Allier - Atlas approuvé

## Schéma d'assemblage des cartes des aléas et des enjeux de la commune de Marseilles-lès-Aubigny

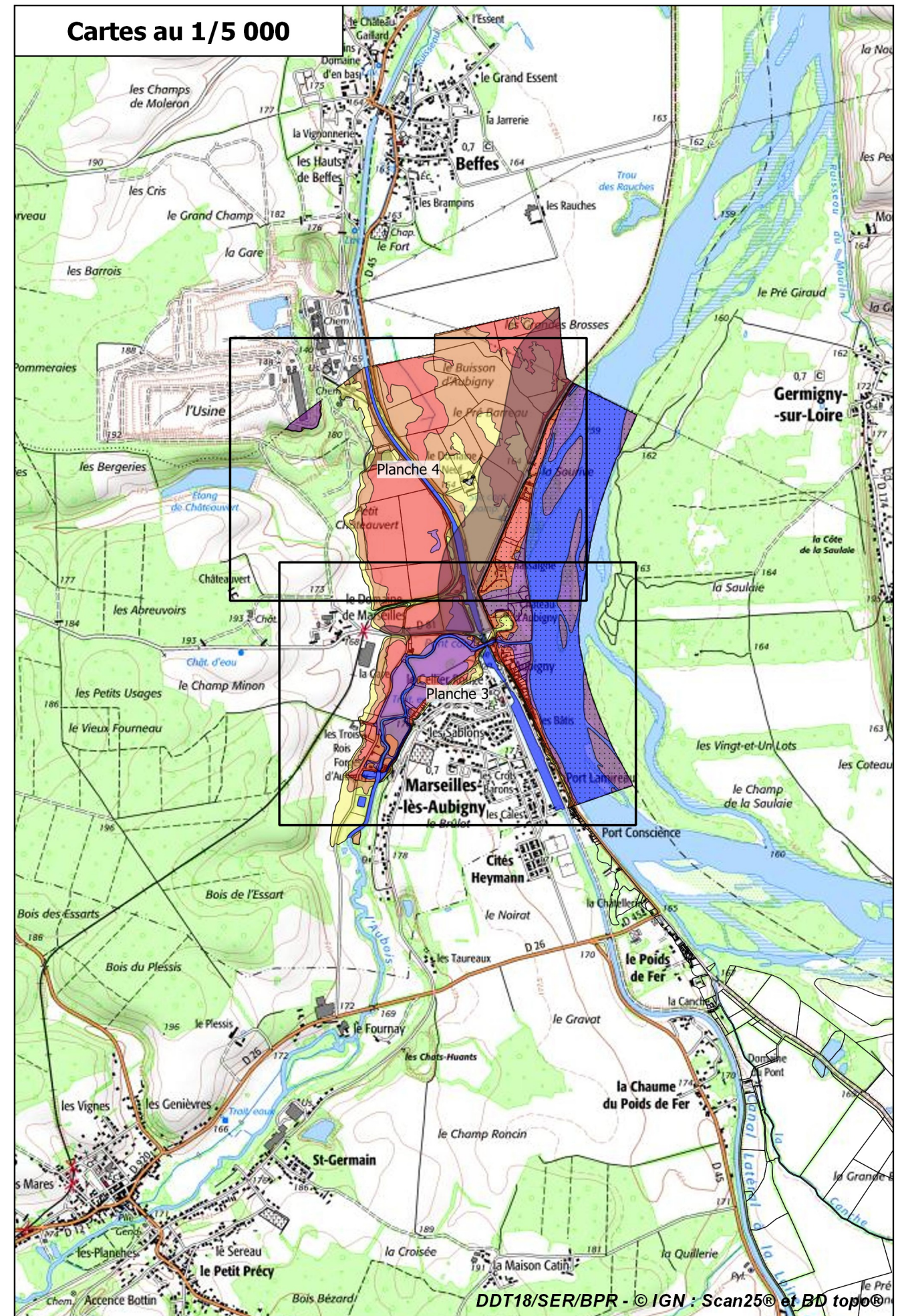
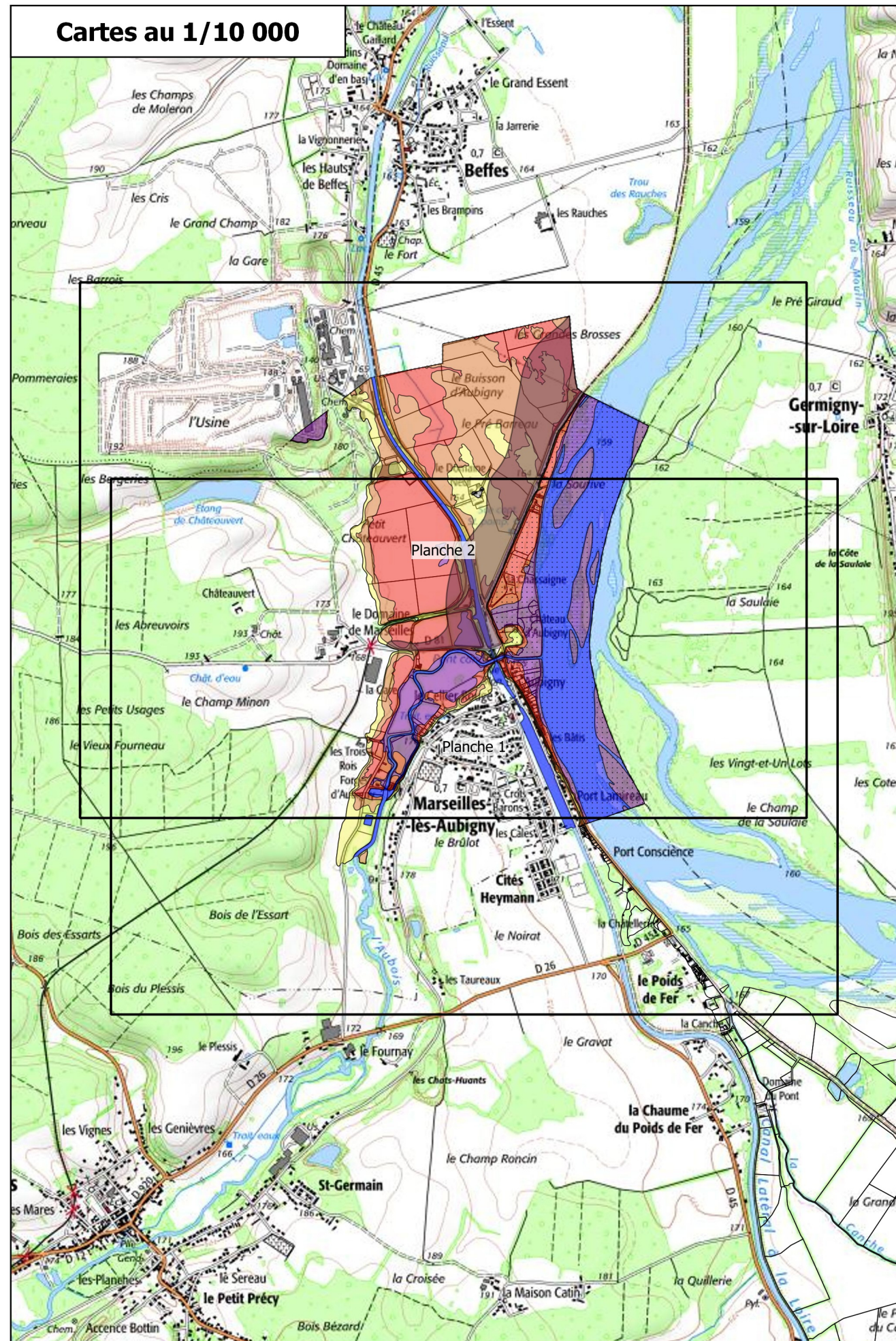



Liberté • Égalité • Fraternité

RÉPUBLIQUE FRANÇAISE

direction départementale  
des Territoires

Cher

# Plan de prévention des risques d'inondation de la Loire - Vals de Givry et du Bec d'Allier - Atlas approuvé

## Cartes des aléas et des enjeux de la commune de Marseilles-lès-Aubigny - Planche 1

### Légende

#### Aléas

- Hauteur inférieure à 0,50 m
- Hauteur comprise entre 0,50 m et 1,00 m
- Hauteur comprise entre 1,00 m et 2,50 m
- Hauteur supérieure à 2,50 m
- Eaux permanentes
- Zones de vitesses marquées
- Zones de dissipation d'énergie

#### Enjeux ponctuels en zone inondable

- Mairie
- Église
- Établissement scolaire
- Établissement de santé
- Centre de secours
- Poste de police ou gendarmerie
- Salle des fêtes
- Gymnase
- Ouvrage d'adduction d'eau potable
- Transformateur ou poste électrique
- Poste de distribution de gaz
- Antenne ou central téléphonique
- Ouvrage assainissement collectif
- Exploitation agricole
- Élevage
- Installation classée
- Musée ou exposition permanente
- Camping

#### Autres

- Bâti en zone inondable

Échelle 1/10 000

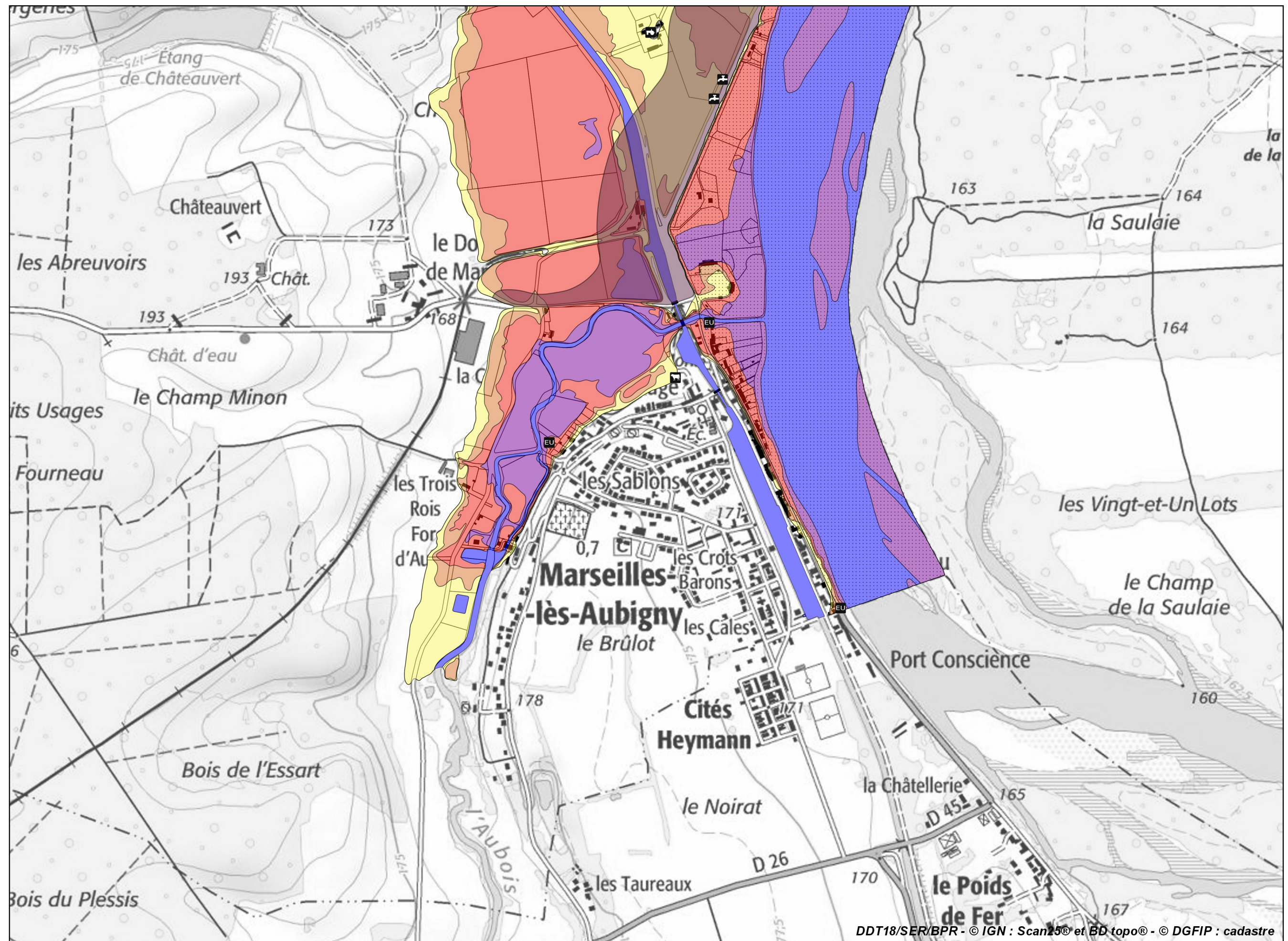



Liberté • Égalité • Fraternité

RÉPUBLIQUE FRANÇAISE

direction départementale  
des Territoires

Cher

# Plan de prévention des risques d'inondation de la Loire - Vals de Givry et du Bec d'Allier - Atlas approuvé

## Cartes des aléas et des enjeux de la commune de Marseilles-lès-Aubigny - Planche 2

### Légende

#### Aléas

- Hauteur inférieure à 0,50 m
- Hauteur comprise entre 0,50 m et 1,00 m
- Hauteur comprise entre 1,00 m et 2,50 m
- Hauteur supérieure à 2,50 m
- Eaux permanentes
- Zones de vitesses marquées
- Zones de dissipation d'énergie

#### Enjeux ponctuels en zone inondable

- Mairie
- Église
- Établissement scolaire
- Établissement de santé
- Centre de secours
- Poste de police ou gendarmerie
- Salle des fêtes
- Gymnase
- Ouvrage d'adduction d'eau potable
- Transformateur ou poste électrique
- Poste de distribution de gaz
- Antenne ou central téléphonique
- Ouvrage assainissement collectif
- Exploitation agricole
- Élevage
- Installation classée
- Musée ou exposition permanente
- Camping

#### Autres

- Bâti en zone inondable

Échelle 1/10 000

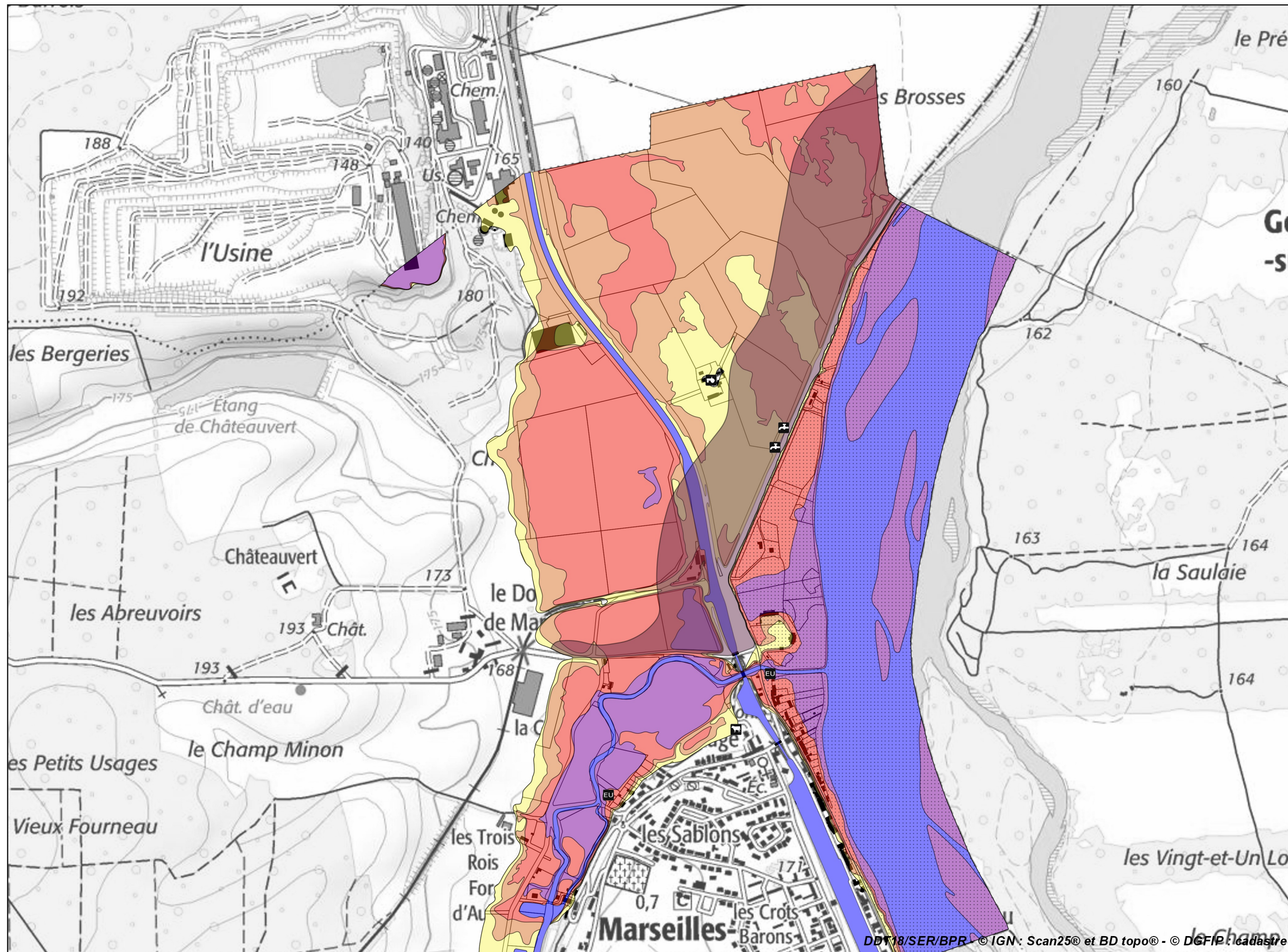



# Plan de prévention des risques d'inondation de la Loire - Vals de Givry et du Bec d'Allier - Atlas approuvé

## Cartes des aléas et des enjeux de la commune de Marseilles-lès-Aubigny - Planche 3

Liberté • Égalité • Fraternité  
RÉPUBLIQUE FRANÇAISE  
direction départementale  
des Territoires  
Cher

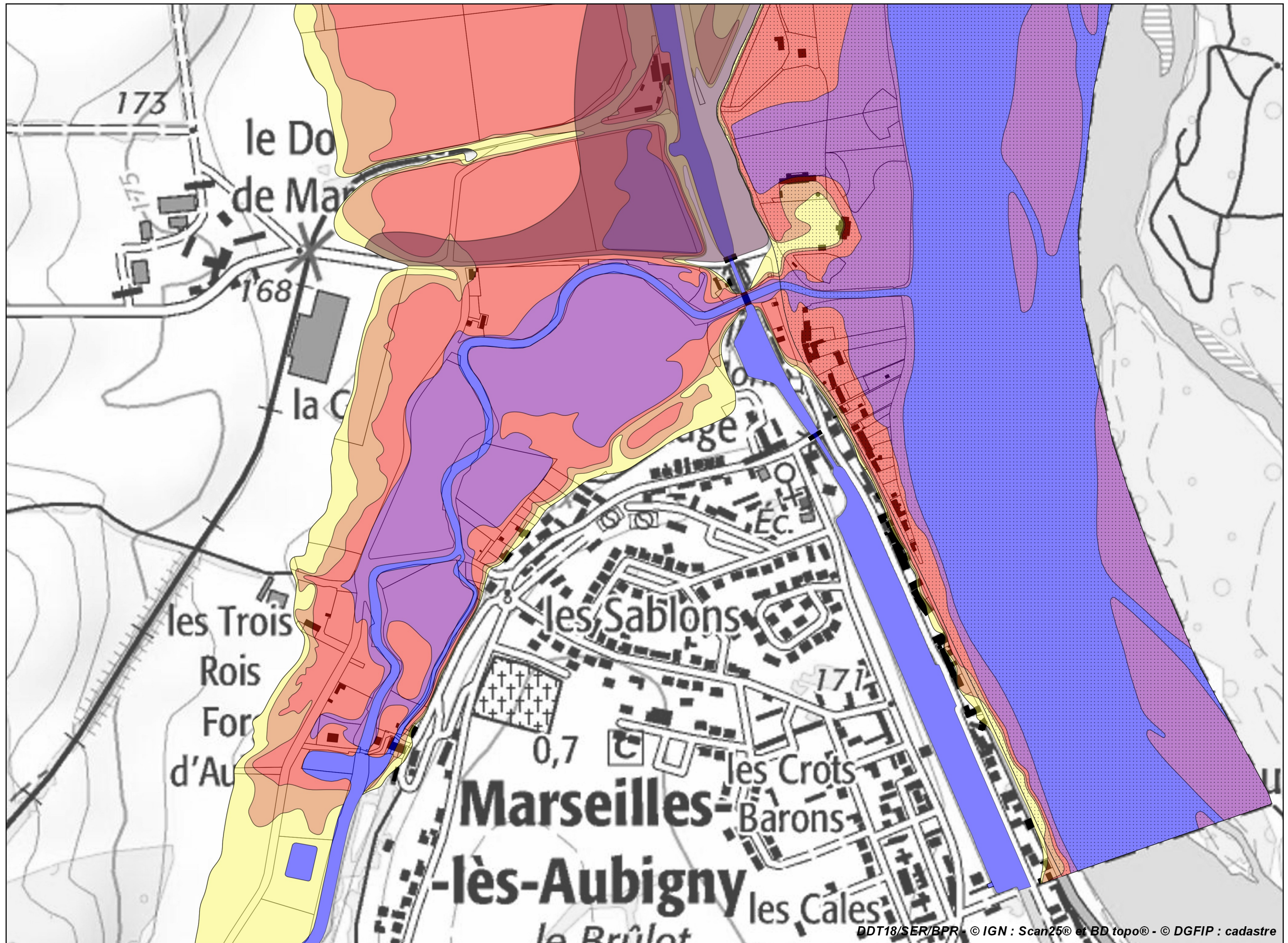

**Légende**

**Aléas**

- Hauteur inférieure à 0,50 m
- Hauteur comprise entre 0,50 m et 1,00 m
- Hauteur comprise entre 1,00 m et 2,50 m
- Hauteur supérieure à 2,50 m
- Eaux permanentes
- Zones de vitesses marquées
- Zones de dissipation d'énergie

**Autres**

- Bâti en zone inondable

Echelle 1/5 000



Liberté • Égalité • Fraternité

RÉPUBLIQUE FRANÇAISE

direction départementale  
des Territoires

Cher

# Plan de prévention des risques d'inondation de la Loire - Vals de Givry et du Bec d'Allier - Atlas approuvé

## Cartes des aléas et des enjeux de la commune de Marseilles-lès-Aubigny - Planche 4

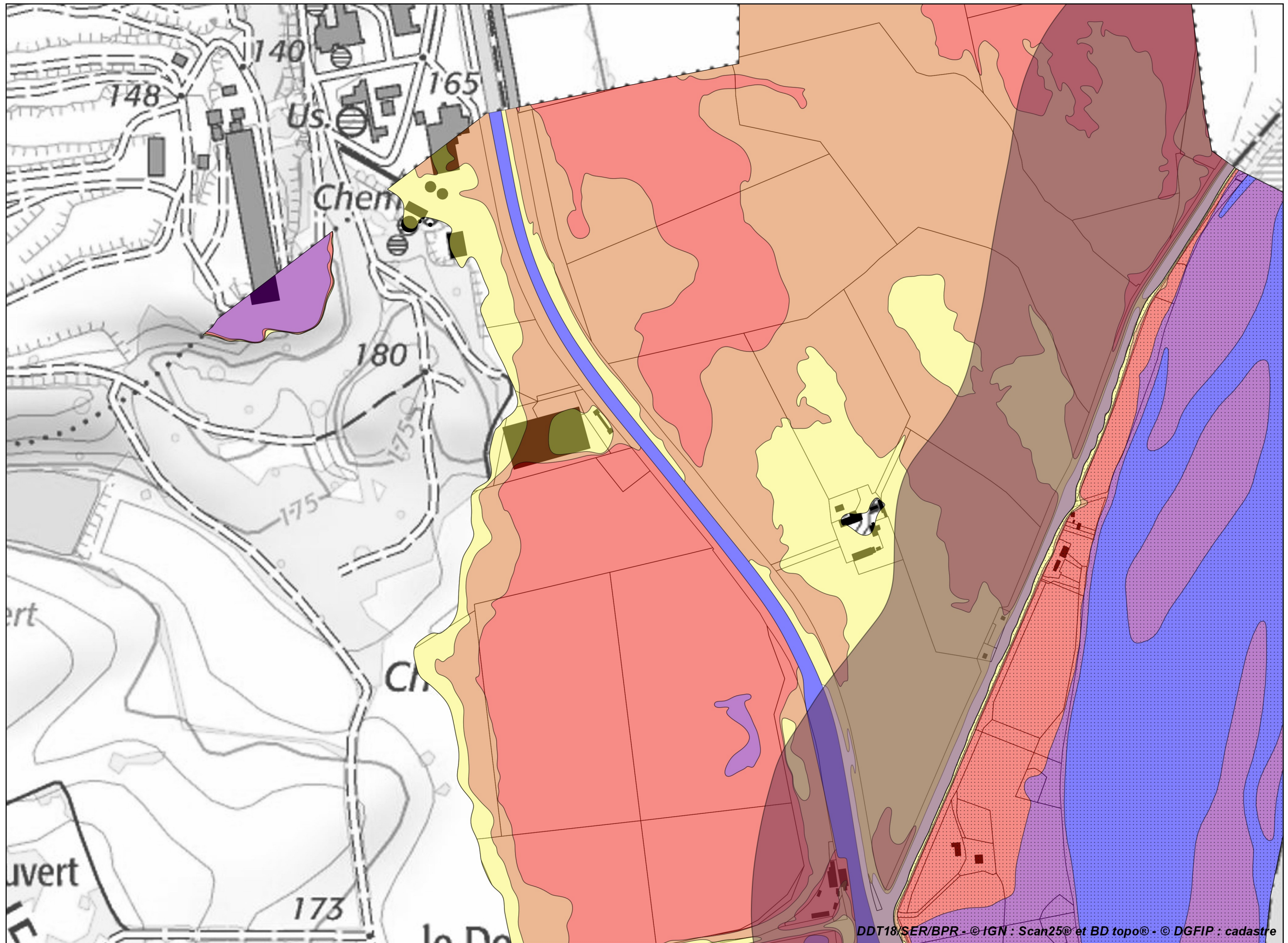

**Légende**

**Aléas**

- Hauteur inférieure à 0,50 m
- Hauteur comprise entre 0,50 m et 1,00 m
- Hauteur comprise entre 1,00 m et 2,50 m
- Hauteur supérieure à 2,50 m
- Eaux permanentes
- Zones de vitesses marquées
- Zones de dissipation d'énergie

**Autres**

- Bâti en zone inondable

Echelle 1/5 000



# Plan de prévention des risques d'inondation de la Loire - Vals de Givry et du Bec d'Allier - Atlas approuvé

## Schéma d'assemblage des cartes de zonage réglementaire de la commune de Marseilles-lès-Aubigny

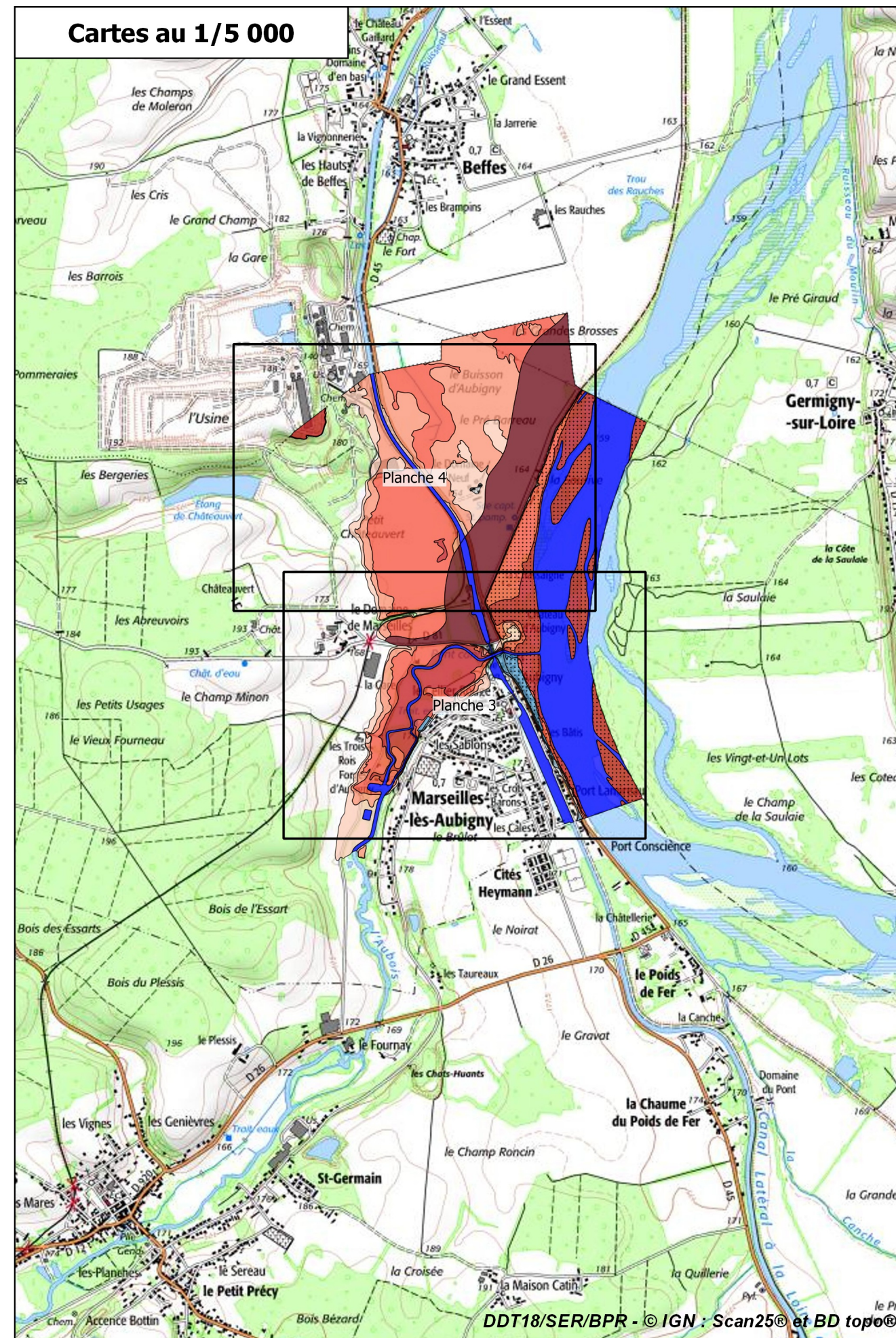
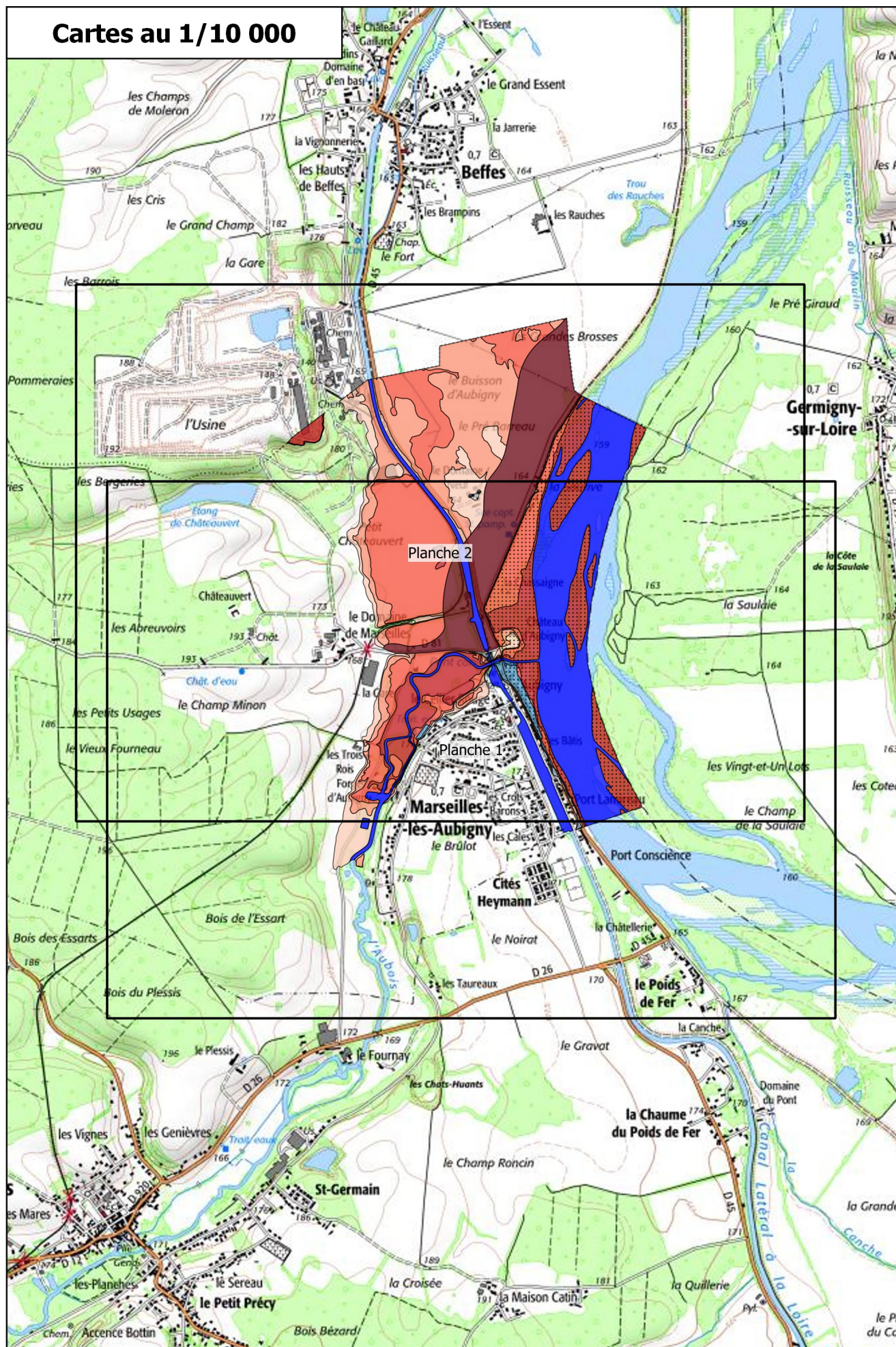





# Plan de prévention des risques d'inondation de la Loire - Vals de Givry et du Bec d'Allier - Atlas approuvé

## Cartes de zonage réglementaire de la commune de Marseilles-lès-Aubigny - Planche 1

Liberté • Égalité • Fraternité  
**RÉPUBLIQUE FRANÇAISE**  
 direction départementale  
 des Territoires  
 Cher

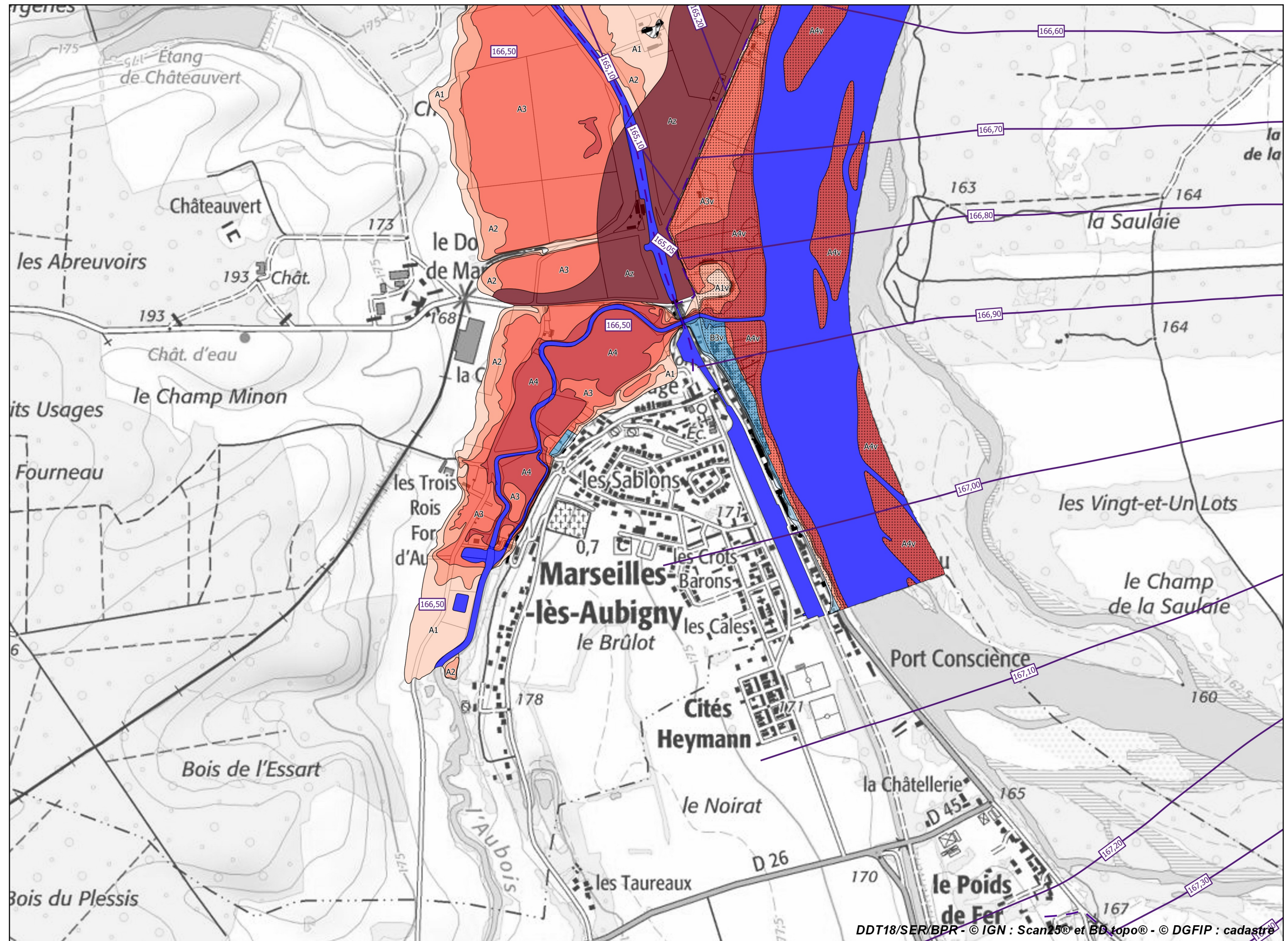

**Légende**

**Zonage réglementaire**

- Zone A1
- Zone A1v
- Zone A2
- Zone A2v
- Zone A3
- Zone A3v
- Zone A4
- Zone A4v
- Zone Az
- Zone B1
- Zone B2
- Zone B2v
- Zone B3
- Zone B3v
- Zone B4
- Zone B4v
- Zone Bz
- Eaux permanentes

**Autres éléments**

- Isocotes des plus hautes eaux connues
- Bâti en zone inondable

**Échelle 1/10 000**



Liberté • Égalité • Fraternité

RÉPUBLIQUE FRANÇAISE

direction départementale  
des Territoires

Cher

# Plan de prévention des risques d'inondation de la Loire - Vals de Givry et du Bec d'Allier - Atlas approuvé

## Cartes de zonage réglementaire de la commune de Marseilles-lès-Aubigny - Planche 2

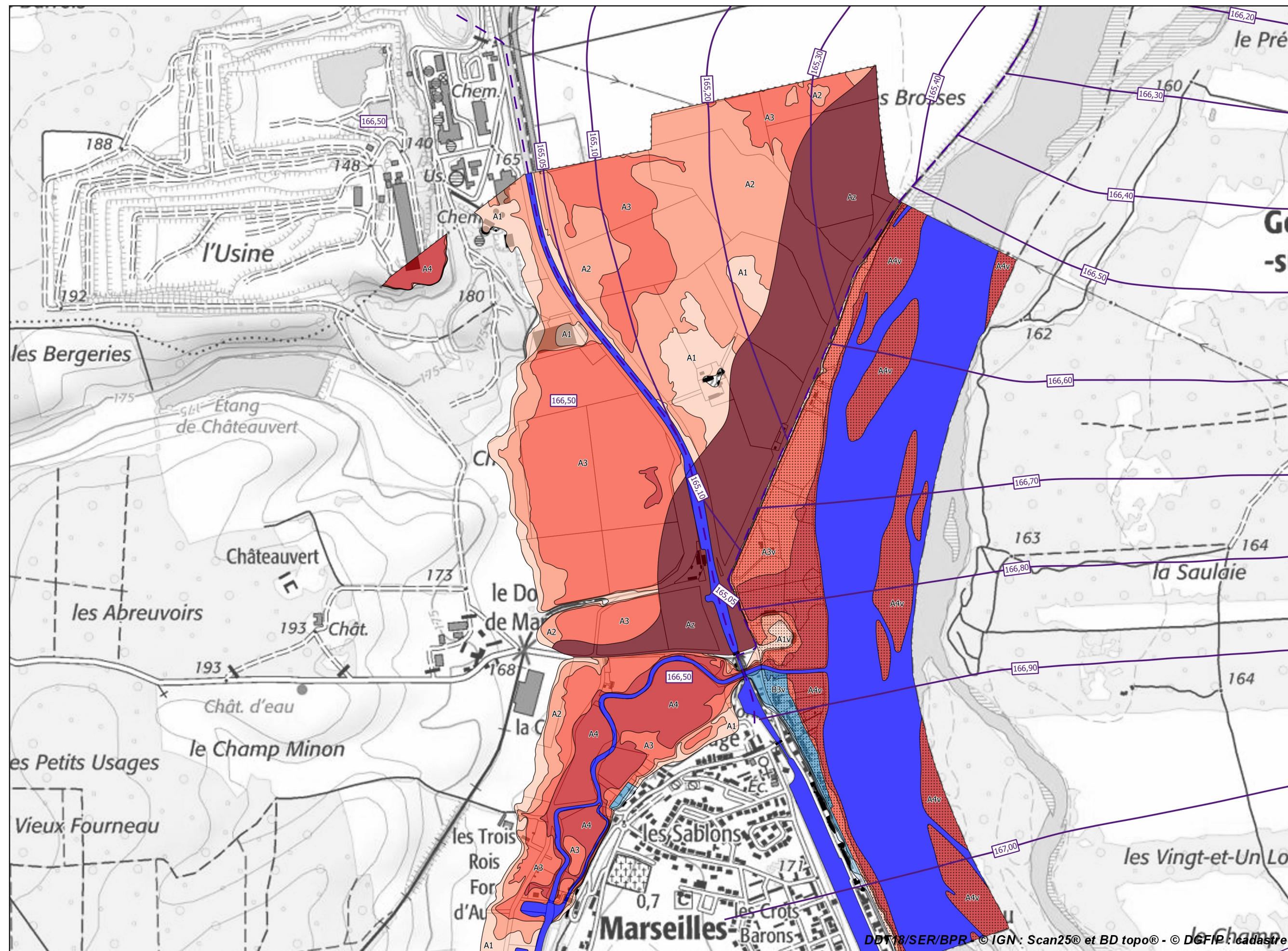

**Légende**

**Zonage réglementaire**

- Zone A1
- Zone A1v
- Zone A2
- Zone A2v
- Zone A3
- Zone A3v
- Zone A4
- Zone A4v
- Zone Az
- Zone B1
- Zone B2
- Zone B2v
- Zone B3
- Zone B3v
- Zone B4
- Zone B4v
- Zone Bz
- Eaux permanentes

**Autres éléments**

- Isocotes des plus hautes eaux connues
- Bâti en zone inondable

**Échelle 1/10 000**



Plan de prévention des risques d'inondation de la Loire - Vals de Givry et du Bec d'Allier - Atlas approuvé  
Cartes de zonage réglementaire de la commune de Marseilles-lès-Aubigny - Planche 3

Liberté • Égalité • Fraternité  
RÉPUBLIQUE FRANÇAISE  
direction départementale  
des Territoires  
Cher

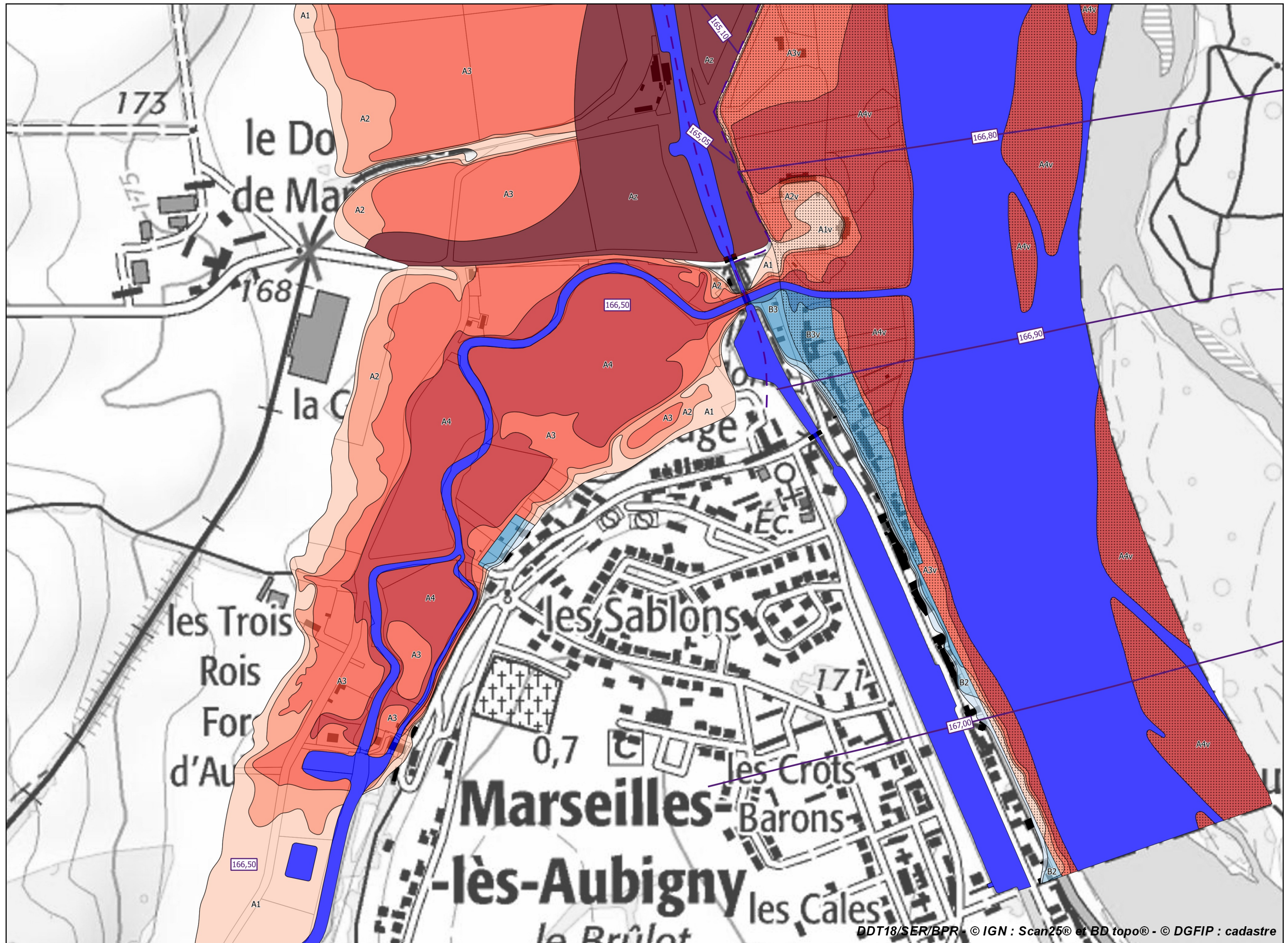

**Légende**

**Zonage réglementaire**

- Zone A1
- Zone A1v
- Zone A2
- Zone A2v
- Zone A3
- Zone A3v
- Zone A4
- Zone A4v
- Zone Az
- Zone B1
- Zone B2
- Zone B2v
- Zone B3
- Zone B3v
- Zone B4
- Zone B4v
- Zone Bz
- Eaux permanentes

**Autres éléments**

- Isocotes des plus hautes eaux connues
- Bâti en zone inondable

Échelle 1/5 000

# Plan de prévention des risques d'inondation de la Loire - Vals de Givry et du Bec d'Allier - Atlas approuvé

## Cartes de zonage réglementaire de la commune de Marseilles-lès-Aubigny - Planche 4

**Légende**

**Zonage réglementaire**

- Zone A1
- Zone A1v
- Zone A2
- Zone A2v
- Zone A3
- Zone A3v
- Zone A4
- Zone A4v
- Zone Az
- Zone B1
- Zone B2
- Zone B2v
- Zone B3
- Zone B3v
- Zone B4
- Zone B4v
- Zone Bz
- Eaux permanentes

**Autres éléments**

- Isocotes des plus hautes eaux connues
- Bâti en zone inondable

**Échelle 1/5 000**

